MAIS BRASIL

Nº 001135 | SEGUNDA-FEIRA, 19 DE OUTUBRO DE 2026 JORNALMAISBRASIL.COM.BR

Estudantes desenvolvem plataformas para combater a desinformação

eleitores criam termo para expressar ansiedade pré-pleito

Sair para caminhar no lugar de ir para academia é muito bom, mas o melhor é se a caminhada durar pelo menos 30 minutos seguidos, sem interrupções e a uma velocidade constante de 5 km/h

Médica referência em pesquisas sobre câncer morre vítima da doença

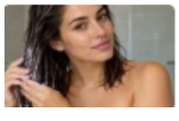

o condicionador deve ser aplicado antes do shampoo para espaçar as lavagens dos fios

Pisa: Brasil reduz diferença para países ricos no desempenho escolar

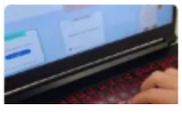

Prouni: candidatos já podem consultar selecionados em lista de espera

É muito fácil criar qualquer tipo de conteúdo com inteligência artificial (IA). Qualquer pessoa pode, com alguns cliques, criar imagens, textos e vídeos. Tudo isso pode servir para informar ou mesmo para criar conteúdos falsos, que divulgam mentiras. Até onde vai o impacto do que as pessoas criam com a IA? Essa foi uma das perguntas que motivou as estudantes Alice Gomes, Beatriz Vasconcellos e Letícia de Oliveira, de 14 anos de idade, do 9º ano do Colégio e Curso Desafio, em Recife, a criarem a ferramenta Pense Bem.

Edição digital, Jornal Mais Brasil
Acesso livre para todos os estados brasileiros.
A íntegra dessa publicação está disponíveis no site: jornalmaisbrasil.com.br
A autenticação pode ser conferida através do QR CODE

Fale conosco :
(62) 9 9926-2668
contatojornalmaisbrasil@gmail.com

'00'03- 22:39:43 2026.03.02
JORNAL MAIS BRASIL LTDA:49318651000113
Documento assinado digitalmente conforme MP nº 2.200-2 de 24/08/2001, que institui a Infraestrutura de Chaves Públicas Brasileira - ICP-Brasil.

ESTADO DE GOIÁS

GOIÂNIA

CONVOCAÇÃO DE ASSEMBLEIA GERAL EXTRAORDINÁRIA

O Sindshopping - Sindicato dos Empregados em Condomínios de Shopping Centers de Goiânia, inscrito no CNPJ sob o nº 33.427.477/0001-77, convoca os trabalhadores do Condomínio de Administração do Goiânia Shopping, inscrito no CNPJ sob o nº 00.902.073/0001-79, localizado na Av. T-10, esquina com Av. T-15, nº 1.300, Quadra A, Lote 11/15, Setor Bueno, CEP 74.230-030, Goiânia/GO, por ele representados, a comparecerem à Assembleia Geral Extraordinária.

Data e horário:
20 de outubro de 2026
Primeira convocação: às 15h00
Segunda convocação: às 15h30min (caso não haja quórum na primeira chamada)
Forma de realização:
Telepresencial (o link de acesso foi enviado previamente aos empregados).
Pauta da reunião:

a) Discussão, votação e aprovação da proposta de Acordo Coletivo de Participação nos Lucros ou Resultados (PLR) referente ao exercício de 2026/2027.

SINDICATO DOS CONCESSIONÁRIOS E DISTRIBUIDORES DE VEÍCULOS AUTOMOTORES DE GOIÁS - SINCODIVE-GO

CNPJ nº 37.014.263/0001-60

EDITAL DE CONVOCAÇÃO ASSEMBLEIA GERAL EXTRAORDINÁRIA DE ALTERAÇÃO ESTATUTÁRIA

O Presidente do Sindicato dos Concessionários e Distribuidores de Veículos Automotores de Goiás - SINCODIVE-GO, Sr. Luiz Sergio de Oliveira Maia, no uso de suas atribuições legais e estatutárias, com fundamento nos arts. 12, inciso V, e 17, inciso II, do Estatuto Social, convoca todas as empresas integrantes da categoria econômica atualmente representada e da categoria econômica pretendida, associadas ou não, estabelecidas no Estado de Goiás , bem como o Conselho dos Ex- Presidentes, nos termos do art. 25, inciso II, do Estatuto Social, para participarem da Assembleia Geral Extraordinária a realizar-se em 09 de novembro de 2026, na sede do Sindicato, situada na Av. R-11 nº 870, sala 103, Galeria R-11, Setor Oeste, Goiânia/GO.

A assembleia será instalada, em primeira convocação, às 12h00, com a presença da maioria absoluta das associadas, ou, em segunda convocação, 30 (trinta) minutos depois, às 12h30, com a presença mínima de 1/3 (um terço) das associadas, nos termos do art 12, § 4°, do Estatuto Social, para deliberar sobre a seguinte ordem do dia:

1. Alteração do Estatuto Social, compreendendo:

a) denominação: alteração de SINCODIVE-GO - Sindicato dos Concessionários e Distribuidores de Veículos Automotores de Goiás para SINCODIV-GO - Sindicato dos Concessionários e Distribuidores de Veículos Automotores do Estado de Goiás;
b) categoria econômica atualmente representada: concessionários e distribuidores de veículos automotores que comercializam veículos automotores, prestam assistência técnica e exercem funções pertinentes à atividade representada mediante contratos de concessão das respectivas marcas, no Estado de Goiás;
c) categoria econômica pretendida: concessionários e distribuidores de veículos automotores, regulamentados pela Lei nº 6.729/1979 e suas atualizações, que comercializam veículos automotores terrestres, inclusive máquinas agrícolas e pesadas e implementos rodoviários e agrícolas, prestam assistência técnica e exercem funções pertinentes à atividade representada mediante contratos de concessão das respectivas marcas com montadoras ou importadoras, no Estado de Goiás;
d) base territorial atualmente representada e pretendida: Estado de Goiás, mantida integralmente a abrangência estadual, sem alteração territorial;
e) demais alterações estatutárias: regras de convocação e participação em assembleias; denominação das associadas; organização, composição, eleição, suplência e substituição da Diretoria; atribuições do Diretor Executivo e do Conselho dos Ex-Presidentes; movimentação financeira , contribuições e receitas; e correção de remissões internas e ajustes de redação;
f) aprovação do texto consolidado do Estatuto Social, contendo a denominação, a categoria econômica, a base territorial e as demais disposições deliberadas nesta assembleia, para registro em cartório e apresentação ao Ministério do Trabalho e Emprego.

As alterações estatutárias dependerão do voto concorde de 2/3 (dois terços) das associadas presentes com direito a voto, observado o art. 12, § 4°, do Estatuto Social. O voto será exercido pelo representante legal da associada que esteja no gozo de seus direitos e quite com as contribuições, conforme os arts. 4°, parágrafo único, e 12, § 2°, do Estatuto Social.

Goiânia/GO, 09 de outubro de 2026.

Luiz Sergio de Oliveira Maia
Presidente do SINCODIVE-GO

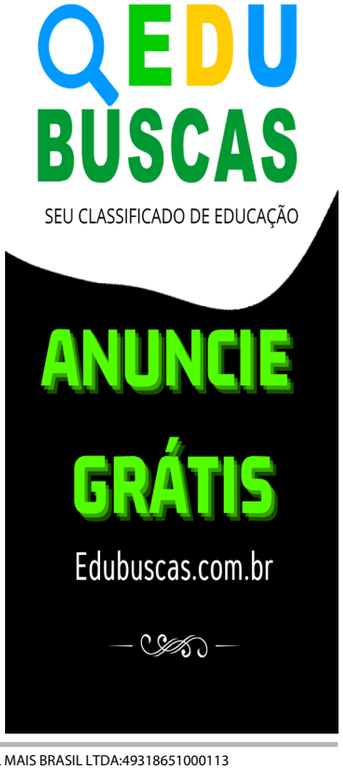

Edição digital, Jornal Mais Brasil
Acesso livre para todos os estados brasileiros.
A íntegra dessa publicação está disponíveis no site:
jornalmaisbrasil.com.br
A autenticação pode ser conferida através do QR CODE ao lado

'00'03- 21:52:25 2026.10.18 JORNAL MAIS BRASIL LTDA:49318651000113
Documento assinado digitalmente conforme MP nº 2.200-2 de 24/08/2001, que institui a Infraestrutura de Chaves Públicas Brasileira - ICP-Brasil.

ESTADO DE GOIÁS

GOIÂNIA

COOPERAFISCO

COOPERATIVA HABITACIONAL QUASAR

EDITAL DE CONVOCAÇÃO PARA ASSEMBLEIA GERAL EXTRAORDINÁRIA

O Diretor Presidente da COOPERATIVA HABITACIONAL QUASAR, inscrita no CNPJ sob o número 39.781.179/0001-05, no uso de suas atribuições que lhe confere o Estatuto Social, convoca os seus cooperados para a Assembleia Geral Ordinária MODALIDADE PRESENCIAL, a realizar-se no Espaço InovaCoop, localizado no 2º andar da Casa do Cooperativismo Goiano (Sistema OCB/GO), Av. Dep. Jamel Cecílio, 3.527, Edifício Goiás Cooperativo, Jd. Goiás, Goiânia-GO, Brasil 74.810-100, no dia 07 de novembro de 2026, às 7:00 horas, com a presença de 2/3 dos associados, em primeira convocação; às 8:00 horas, com a presença de metade mais um dos associados, em segunda convocação; ou às 9:00 horas, com a presença de, no mínimo, 10 (dez) associados, em terceira convocação, para deliberarem sobre a seguinte ORDEM DO DIA:

1. Informações sobre o empreendimento;
2. Informativo sobre situação dos elevadores;
3. Deliberação acerca do orçamento final de conclusão de obra e rateio;
4. Informativo sobre acabamento de unidades autônomas;
5. Outros assuntos de interesse

Obs. A reunião será transmitida pelo zoom em endereço a ser postado no grupo de whatsapp.

Goiânia/GO, 09/10/2026

Marcelo Veloso Nascimento
Diretor Presidente

COOPERAFISCO

COOPERATIVA HABITACIONAL QUASAR VACA BRAVA

EDITAL DE CONVOCAÇÃO PARA ASSEMBLEIA GERAL EXTRAORDINÁRIA

O Diretor Presidente da COOPERATIVA HABITACIONAL QUASAR VACA BRAVA, inscrita no CNPJ sob o número 62.403.429/0001-87, no uso de suas atribuições que lhe confere o Estatuto Social, convoca os seus cooperados para a Assembleia Geral Extraordinária, **MODALIDADE PRESENCIAL**, a realizar-se no Edíficio do SESCOOP, Sala 01, 1º andar, Avenida H com R. 14, n° 550 - 74810100, Goiânia - GO, 74810-100, Jd. Goiás, Goiânia-GO, Brasil 74.810-100, no dia 24 de outubro de 2026, sábado às 7:00 horas, em primeira convocação, com a presença de dois terços dos cooperados, em segunda convocação, a ser realizada às 8:00 horas, com a presença de no mínimo a metade mais um dos cooperados, em terceira e última convocação a ser realizada às 9:00 horas com no mínimo 10 (dez) cooperados, para deliberar sobre a seguinte ordem do dia:

1. Informações sobre o empreendimento;
2. Apresentação do projeto arquitetônico que será protocolado na prefeitura para aprovação;
3. Prestação de Contas e Parecer do Conselho Fiscal;
4. Eleição do novo Conselho Fiscal;
5. Outros assuntos de interesse.

Obs. A reunião será transmitida pelo zoom em endereço a ser postado no grupo de whatsapp.

Goiânia/GO, 09/10/ 2026

João Nelson de Oliveira Filho
Diretor Presidente

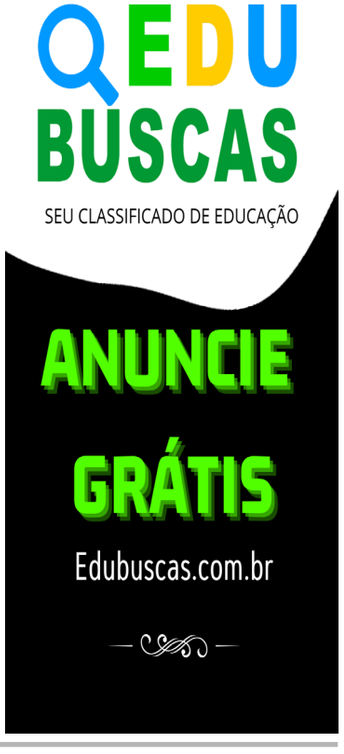

Jornal MAIS BRASIL

Jornal MAIS BRASIL

Edição digital, Jornal Mais Brasil
Acesso livre para todos os estados brasileiros.
A íntegra dessa publicação está disponíveis no site:
jornalmaisbrasil.com.br
A autenticação pode ser conferida através do QR CODE ao lado

'00'03- 21:52:38 2026.10.18 JORNAL MAIS BRASIL LTDA:49318651000113
Documento assinado digitalmente conforme MP nº 2.200-2 de 24/08/2001, que institui a Infraestrutura de Chaves Públicas Brasileira - ICP-Brasil.

ICP Brasil

ESTADO DE GOIÁS

GOIÂNIA

EDITAL DE CONVOCAÇÃO ASSEMBLEIA GERAL EXTRAORDINÁRIA

O Presidente do Sindicato das Indústrias do Vestuário do Estado de Goiás - SINVEST, Categoria Econômica das Indústrias do Vestuário do Plano da CNI, inscrito no CNPJ 00.971.879/0001-19, com sede na Rua 200, nº 1.121, Qd. 67-C, Lt. 1-E, Edifício Pedro Alves de Oliveira, sala 03, Setor Leste Vila Nova, Goiânia/GO, CEP 74.645-230, no uso das atribuições que lhe confere o art. 63, alínea "c", do Estatuto Social, e em conformidade com os arts. 56, §§ 1º e 2º, 57, 59 e 84 do mesmo diploma, CONVOCA todos os associados em pleno gozo de seus direitos sindicais para participarem da Assembleia Geral Extraordinária, especificamente convocada para a reforma do Estatuto Social, a realizar-se em 16/10/2026, em 1ª convocação: as 10h conforme quórum estatutário, 2ª convocação: às 11h uma hora após a primeira, deliberando-se pela maioria dos associados presentes. ORDEM DO DIA: Apreciação e deliberação sobre a proposta de reforma do Estatuto Social do SINVEST. Jose Divino Arruda - Presidente

EDITAL DE DIVULGAÇÃO DE REGISTRO DE CHAPA

A Presidente do Sindicato dos Oficiais Alfaiates Costureiras e Trabalhadores na Industria de Confecção de Roupas no Estado de Goiás, no uso de suas atribuições estatutárias, faz saber aos que do presente verem ou dele tiverem conhecimento que, para a eleição a ser realizada neste Sindicato, nos dias 03 e 04 de novembro de 2026, das 08:00 às 17:00 horas, sendo urna 1 (fixa) na sede do Sindicato situada na Rua 12 A nº 45 Setor Aeroporto Goiânia-GO, cep 74075-130, e Urna 1 (itinerante), nas fábricas que possuem trabalhadores associados. Tendo sido registrada a seguinte chapa: **CHAPA ÚNICA- ATITUDE E COMPROMISSO**, assim constituída: Presidente: Jasminy Maria Medeiros da Silva- Vice Presidente: Vanessa Nayara Batista Coelho; Secretário(a) Geral: Solemar Gomes Nunes; Secretário(a) de Finanças: Sebastiana Pereira de Oliveira; Secretário(a) de Trabalho e Previdência Social: Aelson do Rosário Lobo; Secretário(a) de Educação: Tatiana Dias machado; Secretário(a) Social: Rosineide dos Santos Lira Silva; CONSELHO FISCAL: Silvania Maria dos Santos Figueredo; Zenilda Massal dos Santos; Salete dos Santos Machado; SUPLENTES DO CONSELHO FISCAL: Jackeline Paes Landim dos Santos; Leidiane Silva e Silva; Shaira Josefa Santos Oliveira; DELEGADOS REPRESENTANTES DA FEDERAÇÃO: Jasminy Maria Medeiros da Silva; Vanessa Nayara Batista Coelho. O prazo para impugnação de candidaturas, em conformidade com o artigo 45 paragrafo único do estatuto Social será de 05 (cinco) dias a contar da data de publicação da chapa registrada. Goiânia, 06 de outubro de 2026. Jasminy Maria Medeiros da Silva - Presidente.

Simplago

EDITAL DE PUBLICAÇAO DE CHAPA REGISTRADA E ABERTURA DE PRAZO DE IMPUGNAÇÃO

SIMPLAGO, CNPJ 01.312.986/0001-06. O Presidente do Sindicato das Indústrias de Material Plástico no Estado de Goiás - SIMPLAGO, nos termos dos arts. 13 e 14 do Regimento Eleitoral, torna público que, encerrado o prazo de registro aberto pelo Edital de Convocação publicado em 08/10/2026, foi registrada chapa única para a eleição da Diretoria, Conselho Fiscal e Representantes junto à FIEG, mandato 2026/2029, a realizar-se em 09/11/2026, das 8h às 17h, na sede do Sindicato (Rua 200, nº 1.121, Qd. 67-C, Lts. 1/5, 1º andar, Ed. Pedro Alves de Oliveira, Setor Leste Vila Nova, Goiânia/GO), assim composta: Presidente: Marcelo José Carneiro; 1º Vice-Presidente: Olympio José Abrão; 2º Vice-Presidente: Alison Cardoso de Almeida; Secretário: Nabil Gabrail Hanna; Tesoureiro: Fabio Villa Verde Moreno; Suplentes da Diretoria: Cléssia Gonçalves Ribeiro Ferreira e Pedro Paulo Gonçalves de Ávila; Conselho Fiscal Titular: Horácio Adrian Murua, Sinomar Martins do Carmo e Josué Fantin Menegon; Conselho Fiscal Suplente: Luiz Paulo Alves Torres e Cynthia Martins Rodrigues; Delegado Representante junto à FIEG Titular: Marcelo José Carneiro; Delegado Representante junto à FIEG Suplente: Olympio José Abrão. Fica aberto o prazo de 2 (dois) dias para impugnação, com encerramento em 19/10/2026, mediante petição fundamentada de associado no gozo de seus direitos estatutários, dirigida ao Presidente e protocolada na Secretaria do Sindicato, das 8h às 17h. Marcelo José Carneiro, Presidente.

ASSINDICAL Consultoria e Assessoria Sindical
Assessoria | Acompanhamento de processos
Registro sindical junto ao MTE
@assindical

Consultoria e Assessoria Sindical
ASSINDICAL
Assessoria | Acompanhamento de processos
Registro sindical junto ao MTE

ASSINDICAL Consultoria e Assessoria Sindical
Assessoria | Acompanhamento de processos
Registro sindical junto ao MTE
@assindical

ASSINDICAL Consultoria e Assessoria Sindical
Consultoria e Assessoria Sindical
Assessoria | Acompanhamento de processos
Registro sindical junto ao MTE
@assindical

EDU BUSCAS
SEU CLASSIFICADO DE EDUCAÇÃO
ANUNCIE GRÁTIS
Edubuscas.com.br

Jornal MAIS BRASIL

Edição digital, Jornal Mais Brasil
Acesso livre para todos os estados brasileiros.
A íntegra dessa publicação está disponíveis no site:
jornalmaisbrasil.com.br
A autenticação pode ser conferida através do QR CODE ao lado

'00'03- 21:52:47 2026.10.18 JORNAL MAIS BRASIL LTDA:49318651000113
Documento assinado digitalmente conforme MP nº 2.200-2 de 24/08/2001, que institui a Infraestrutura de Chaves Públicas Brasileira - ICP-Brasil.
ICP Brasil

ESTADO DE GOIÁS

GOIÂNIA

EDITAL DE CONVOCAÇÃO

A Presidente do Sindicato dos Oficiais Alfaiates Costureiras e Trabalhadores na Industria de Confecção de Roupas no Estado de Goiás no uso de suas atribuições legais e estatutárias, vem pelo presente edital, convocar todos os trabalhadores da categoria profissional ASSOCIADOS ao Sindicato para realização das eleições da Diretoria, Conselho Fiscal e Delegados Representantes junto a Federação dos Trabalhadores na Indústria e Agroindustria nos Estados de Goiás, Tocantins e Distrito Federal, a que está filiada essa Entidade. Bem como os respectivos suplentes para o quadriênio 2027/2031 a serem realizadas nos dias 03 e 04 de novembro de 2026, no período das 08:00 as 17:00 horas, na sede, sito a Rua 12 A nº 45 Setor Aeroporto Goiânia-GO, e mais urnas itinerantes, ficando aberto o prazo de 05 (cinco) dias para registro de Chapas, que correrá da data de publicação deste Edital, nos termos do "Estatuto da Entidade". O requerimento acompanhado de todos os documentos exigidos para o registro, será dirigido a Presidente da Entidade, podendo ser assinado por qualquer dos Candidatos componentes da "Chapa". A Secretaria da Entidade, sito a Rua 12 A nº 45 Setor Aeroporto nesta capital, que funcionará no período destinado ao registro das Chapas, no horário de 08:00 às 17:00 Horas, onde se encontrará a disposição dos interessados, pessoa habilitada para o atendimento, prestação de informações concernentes ao processo eleitoral, recebimento de documentação e fornecimento do correspondente recibo. A impugnação de Candidaturas deverá ser feita no prazo de cinco dias, a contar da publicação da relação das Chapas registradas. Caso não seja obtido quorum em primeira convocação, a Eleição será realizada, em segunda convocação, nos dias 10 e 11 de novembro de 2026 , e, não se conseguindo quorum na segunda convocação, haverá o Terceiro escrutínio nos dias 16 e 17 de novembro de 2026.

Goiânia 28 de setembro de 2026.

Jasminy Maria Medeiros da Silva - Presidente.

LUZIÂNIA

EDITAL DE ASSEMBLEIA GERAL EXTRAORDINÁRIA

O Presidente do **SINDICATO DE EMPREGADOS NO COMÉRCIO HOTELEIRO, BARES, PIZZARIAS, RESTAURANTES, CHURRASCARIAS, LANCHONETES, MOTÉIS, BOITES, PENSÕES, FLATS, APART. HOTÉIS, CHOPERIAS, HOTÉIS FAZENDA, POUSADAS, ESTÂNCIAS, CHALÉS, CASAS DE DIVERSÕES, CASAS DE CHÁ, CAFÉS E EMPREGADOS EM CONDOMÍNIOS RESIDENCIAIS, COMERCIAIS, RURAIS MISTOS, VERTICAIS E HORIZONTAIS DE ÁREAS ISOLADAS, CONDOMÍNIOS DE SHOPPING CENTER E DE EDIFÍCIOS, EMPREGADOS DOMÉSTICOS, EMPREGADOS EM ENTIDADES BENEFICENTES E FILANTRÓPICAS, RELIGIOSAS, EMPREGADOS DE EMPRESAS DE COMPRA, VENDA, LOCAÇÃO E ADMINISTRAÇÃO DE IMÓVEIS RESIDÊNCIAS, COMERCIAIS, DAS CIDADES DE LUZIÂNIA, CRISTALINA, SANTO ANTÔNIO DO DESCOBERTO, COCALZINHO DE GOIÁS, ÁGUAS LINDAS DE GOIÁS, VALPARAÍSO DE GOIÁS, NOVO GAMA, CIDADE OCIDENTAL, FORMOSA, ÁGUA FRIA DE GOIÁS, ALTO PARAISO DE GOIÁS, SÃO JOÃO D'ALIANÇA, MIMOSO DE GOIÁS, PLANALTINA DE GOIÁS, VILA BOA E VIANÓPOLIS - GO/ SINDILUZE-GO-CNPJ.36.862.753/0001-53.** no uso de suas atribuições que lhe confere nos Artigos 24º, 17º Alínea "C", ' E', artigo 2º Alínea B, D, e G, do estatuto social, convoca os associados e demais membros da categoria para uma Assembleia Geral Extraordinária a ser realizada dia 21 de novembro de 2026, às 16:30 h, em primeira convocação e às 17:00 horas em segunda convocação, no Sindicato situado a Rua Padre Domingos QD. 34 lote 09 sala 03 Centro de Luziânia-Go, para apreciar e deliberar sobre a seguinte pauta: 1º- Formulação, discussão e aprovação da pauta de reivindicações, concernente às negociações coletivas exercício 2026/2028 com data-base 1º de Janeiro de 2026/2028, a qual será encaminhada à entidade representante da categoria econômica; 2º- Autorização para a Diretoria do Sindiluze negociar e outorgar procuração ao causídico, a fim de assessorar a diretoria nas negociações da Convenção Coletiva de Trabalho, Acordo Coletivo de Trabalho diversos e Aditivos a Convenção Coletiva de Trabalho e/ou Acordos Coletivos de Trabalhos, e na impossibilidade de acordo, requerer ao Ministério do Trabalho - MTE/GO bem como ao Ministério Público do Trabalho a designação de mediação, formular, junto ao Tribunal Regional do Trabalho da 18ª Região, Protesto Judicial, ou ainda, instaurar Dissídio Coletivo, podendo ainda eleger mediadores ou quaisquer outras providências judiciais que se fizerem necessárias para o bom desempenho dos poderes concedidos; 3º- Fixar o benefício "prêmio assiduidade" à adesão dos trabalhadores no termo do Anexo II da CCT; 4º- Discussão e aprovação do desconto em favor do Sindicato decorrente de cobrança de distribuição de gorjetas. 5º-Acordos Coletivos para fixar a Jornada da Mulher de acordo com o Artigo 386, revezamento quinzenal referendado pelo STF. 6º Acordos Coletivos para autorizar as empresas convocar/ escalar os trabalhadores no Domingos e Feriados, 7º - Outras reivindicações de interesse da classe referente ao assunto.

Luziânia - GO. 02 de outubro 2026
Atenciosamente,
FRANCISCO DE ASSIS ALVES DA COSTA
Presidente

Edição digital, Jornal Mais Brasil
Acesso livre para todos os estados brasileiros.
A íntegra dessa publicação está disponíveis no site:
jornalmaisbrasil.com.br
A autenticação pode ser conferida através do QR CODE ao lado

'00'03- 21:52:55 2026.10.18 JORNAL MAIS BRASIL LTDA:49318651000113
Documento assinado digitalmente conforme MP nº 2.200-2 de 24/08/2001, que institui a Infraestrutura de Chaves Públicas Brasileira - ICP-Brasil.

ESTADO DE GOIÁS

GOIANÉSIA

SINDICATO DOS SERVIDORES PÚBLICOS DO MUNICÍPIO DE GOIANÉSIA - GO (SEPUMGO)

EDITAL DE CONVOCAÇÃO
ASSEMBLEIA GERAL EXTRAORDINÁRIA

Pelo presente Edital, na forma da legislação vigente, o Sindicato dos Servidores Públicos do Município de Goianésia - GO, SEPUMGO através de sua presidente, a Sr.ª Marília Alves Rodrigues, de acordo com as Portarias do MTE nº 3.472 de 04/10/2023, nº 3.543 de 19/10/2023 e a nº 1.342 de 08/08/2024,CONVOCA, a toda categoria profissional dos servidores públicos municipais de Goianésia - GO, para participarem da Assembleia Geral Extraordinária da Ratificação fundação do Sindicato dos Servidores Públicos do Município de Goianésia - GO, a ser realizada no dia 29/10/2026, às 18h00 em primeira convocação e às 18h30min em segunda convocação, com qualquer número de presentes, na Avenida Contorno, Quadra 158, Lote 11, nº 300, sala 02, Setor Santa Luzia, Goianésia - Goiás, CEP: 76.380-217 para discutirem e deliberarem sobre a seguinte ordem do dia: 1º) Ratificação da Fundação do Sindicato dos Servidores Públicos do Município de Goianésia - GO, SEPUMGO; 2º) Alteração de Estatuto Social; 3º) Ratificação da Eleição, Apuração e Posse da Diretoria e Conselho Fiscal; 4º) Filiação à entidades de grau superior.

Goianésia - GO, 09 de outubro de 2026.

Marília Alves Rodrigues - Presidente SEPUMGO

Jornal MAIS BRASIL

Edição digital, Jornal Mais Brasil
Acesso livre para todos os estados brasileiros.
A íntegra dessa publicação está disponíveis no site:
jornalmaisbrasil.com.br
A autenticação pode ser conferida através do QR CODE ao lado

'00'03- 21:53:04 2026.10.18 JORNAL MAIS BRASIL LTDA:49318651000113
Documento assinado digitalmente conforme MP nº 2.200-2 de 24/08/2001, que institui a Infraestrutura de Chaves Públicas Brasileira - ICP-Brasil.

ICP Brasil

ESTADO DO ACRE

CRUZEIRO DO SUL

COMISSÃO PRÓ-FUNDAÇÃO DO SINDICATO DO COMÉRCIO VAREJISTA E ATACADISTA DO VALE DO JURUÁ - SINDJURUÁ

EDITAL
ASSEMBLEIA GERAL EXTRAORDINÁRIA

A Comissão Pró-Fundação do Sindicato do Comércio Varejista e Atacadista do Vale do Juruá - SINDJURUÁ, com base territorial nos Municípios de Cruzeiro do Sul, Mâncio Lima, Rodrigues Alves, Porto Walter, Marechal Thaumaturgo e Tarauacá, Estado do Acre, através do subscritor **Ercem de Castro Cameli**, portador do CPF nº 509.596.382-53, residente e domiciliado em Avenida Coronel Mâncio lima 5010, CEP: 69.980-000, por meio do presente edital, convoca os integrantes da categoria econômica das empresas e empregadores do comércio varejista e atacadista, com abrangência nos Municípios de Cruzeiro do Sul, Mâncio Lima, Rodrigues Alves, Porto Walter, Marechal Thaumaturgo e Tarauacá, Estado do Acre, para Assembleia Geral Extraordinária de Pró-Fundação do Sindicato, a realizar-se no dia **02 de novembro**, às **18h**, na Rua Ruy Barbosa, nº 356, sala 01, Centro, Cruzeiro do Sul/AC, CEP 69.980-000, com a seguinte ordem do dia:

1) Discussão e aprovação da Fundação do Sindicato do Comércio Varejista e Atacadista do Vale do Juruá - SINDJURUÁ;
2) Discussão e aprovação da categoria econômica representada, compreendendo as empresas e empregadores do comércio varejista e atacadista;
3) Discussão e aprovação da base territorial do sindicato, abrangendo os Municípios de Cruzeiro do Sul, Mâncio Lima, Rodrigues Alves, Porto Walter, Marechal Thaumaturgo e Tarauacá, Estado do Acre;
4) Discussão e aprovação do Estatuto Social da Entidade;
5) Eleição e Posse da Diretoria Executiva e do Conselho Fiscal.

Cruzeiro do Sul/AC, 08 de outubro de 2026.

Ercem de Castro Cameli
Subscritor

Jornal MAIS BRASIL

Edição digital, Jornal Mais Brasil
Acesso livre para todos os estados brasileiros.
A íntegra dessa publicação está disponíveis no site:
jornalmaisbrasil.com.br
A autenticação pode ser conferida através do QR CODE ao lado

'00'03- 21:53:11 2026.10.18 JORNAL MAIS BRASIL LTDA:49318651000113
Documento assinado digitalmente conforme MP nº 2.200-2 de 24/08/2001, que institui a Infraestrutura de Chaves Públicas Brasileira - ICP-Brasil.

ICP Brasil

ESTADO DA BAHIA

SALVADOR

FEDERAÇÃO DOS EMPREGADOS NO COMÉRCIO DE BENS E SERVIÇOS DO ESTADO DA BAHIA

CNPJ 15.243.686/0001-19

EDITAL DE CONVOCAÇÃO ASSEMBLÉIA GERAL EXTRAORDINÁRIA

O Presidente da Federação dos Empregados no Comércio de Bens e Serviços do Estado da Bahia, na forma estatutária, convoca o Conselho de Representantes da entidade para participar da AGE no dia 21/10/2026 às 10hs e 11hs, em 1ª e 2ª convocação, que será realizada através de vídeoconferencia, com a seguinte ordem do dia: a) Deliberar sobre PAUTA SALARIAL 2026/2027 para os municípios e categorias inorganizadas em sindicatos no Estado da Bahia; b) Aprovar forma de custeio sindical; c) Conceder autorização a Federação para assinar ACORDOS ou CONVENÇÃO COLETIVA DE TRABALHO com entidades sindicais patronais e/ou empresas; 4) Discussão e deliberação sobre a instituição da contribuição assistencial vinculada às normas coletivas para todos os trabalhadores, bem como na oportunidade, deliberar sobre a forma e o local para realização do direito de oposição; 5) Discutir sobre MEDIAÇÃO ou DISSIDIO COLETIVO em caso de frustradas as negociações.

Salvador/BA, 21 de outubro de 2026.

MARCIO LUIZ FATEL - Presidente da Federação

ESTADO DO MARANHÃO

IMPERATRIZ

SINDICATO DOS TRABALHADORES NAS INDÚSTRIAS DE PAPEL CELULOSE, PASTA DE MADEIRA PARA PAPEL, PAPELÃO, ARTEFATOS DE PAPEL, FLORESTAMENTO E REFLORESTAMENTO DE MADEIRA PARA PAPEL E CELULOSE DO ESTADO DO MARANHÃO

EDITAL DE CONVOCAÇÃO - ASSEMBLEIA GERAL EXTRAORDINÁRIA

O SINDICATO DOS TRABALHADORES NAS INDÚSTRIAS DE PAPEL CELULOSE, PASTA DE MADEIRA PARA PAPEL, PAPELÃO, ARTEFATOS DE PAPEL, FLORESTAMENTO E REFLORESTAMENTO DE MADEIRA PARA PAPEL E CELULOSE DO ESTADO DO MARANHÃO, CNPJ 01.678.134/0001-29, através do seu representante legal senhor Raimundo Nonato Fernandes Frasão por meio do presente edital, em conformidade com a Portaria 3.472, do Ministério do Trabalho, convoca a Categoria dos Trabalhadores nas Indústrias de Papel, Celulose, Pasta de Madeira para Papel, Papelão, Artefatos de Papel, Florestamento e Reflorestamento de Madeira para Celulose e Papel, com base territorial nos municípios de Afonso Cunha, Água Doce do Maranhão, Alcântara, Aldeias Altas, Altamira do Maranhão, Alto Alegre do Maranhão, Alto Alegre do Pindaré, Alto Parnaíba, Amapá do Maranhão, Amarante do Maranhão, Anajatuba, Anapurus, Apicum-Açu, Araguanã, Araioses, Arame, Arari, Axixá, Bacabal, Bacabeira, Bacuri, Bacurituba, Balsas, Barão de Grajaú, Barra do Corda, Barreirinhas, Bela Vista do Maranhão, Belágua, Benedito Leite, Bequimão, Bernardo do Mearim, Boa Vista do Gurupi, Bom Jardim, Bom Jesus das Selvas, Bom Lugar, Brejo, Brejo de Areia, Buriti, Buriti Bravo, Buriticupu, Cachoeira Grande, Cajapió, Cajari, Cândido Mendes, Cantanhede, Capinzal do Norte, Carolina, Carutapera, Caxias, Cedral, Central do Maranhão, Centro do Guilherme, Centro Novo do Maranhão, Chapadinha, Codó, Coelho Neto, Colinas, Conceição do Lago-Açu, Coroatá, Cururupu, Davinópolis, Dom Pedro, Duque Bacelar, Esperantinópolis, Feira Nova do Maranhão, Fernando Falcão, Formosa da Serra Negra, Fortaleza dos Nogueiras, Fortuna, Godofredo Viana, Gonçalves Dias, Governador Archer, Governador Edison Lobão, Governador Eugênio Barros, Governador Luiz Rocha, Governador Newton Bello, Governador Nunes Freire, Graça Aranha, Grajaú, Guimarães, Humberto de Campos, Icatu, Igarapé do Meio, Igarapé Grande, Itaipava do Grajaú, Itapecuru Mirim, Jatobá, Jenipapo dos Vieiras, Joselândia, Junco do Maranhão, Lago da Pedra, Lago do Junco, Lago dos Rodrigues, Lago Verde, Lagoa do Mato, Lagoa Grande do Maranhão, Lajeado Novo, Lima Campos, Loreto, Luís Domingues, Magalhães de Almeida, Maracaçumé, Marajá do Sena, Maranhãozinho, Mata Roma, Matinha, Matões, Matões do Norte, Milagres do Maranhão, Mirador, Miranda do Norte, Mirinzal, Monção, Morros, Nina Rodrigues, Nova Colinas, Nova Iorque, Nova Olinda do Maranhão, Olho d'Água das Cunhãs, Olinda Nova do Maranhão, Paço do Lumiar,Palmeirândia, Paraibano, Parnarama, Passagem Franca, Pastos Bons, Paulino Neves, Paulo Ramos, Pedreiras, Pedro do Rosário, Penalva, Peri Mirim, Peritoró, Pindaré-Mirim, Pinheiro, Pio XII, Pirapemas, Poção de Pedras, Porto Rico do Maranhão, Presidente Dutra, Presidente Juscelino, Presidente Médici, Presidente Sarney, Presidente Vargas, Primeira Cruz, Raposa, Riachão, Rosário, Sambaíba, Santa Filomena do Maranhão, Santa Helena, Santa Inês, Santa Luzia, Santa Luzia do Paruá, Santa Quitéria do Maranhão, Santa Rita, Santana do Maranhão, Santo Amaro do Maranhão, Santo Antônio dos Lopes, São Benedito do Rio Preto, São Bento, São Bernardo, São Domingos do Azeitão, São Domingos do Maranhão, São Félix de Balsas, São Francisco do Maranhão, São João Batista, São João do Carú, São João do Paraíso, São João do Soter, São João dos Patos, São José de Ribamar, São José dos Basílios, São Luís, São Luís Gonzaga do Maranhão, São Mateus do Maranhão, São Pedro dos Crentes, São Raimundo das Mangabeiras, São Raimundo do Doca Bezerra, São Roberto, São Vicente Ferrer, Satubinha, Senador Alexandre Costa, Serrano do Maranhão, Sítio Novo, Sucupira do Norte, Sucupira do Riachão, Tasso Fragoso, Timbiras, Timon, Trizidela do Vale, Tufilândia, Tuntum, Turiaçu, Turilândia, Tutóia, Urbano Santos, Vargem Grande, Viana, Vitória do Mearim, Vitorino Freire, Zé Doca todos no estado do maranhão, bem como no estado do Piauí e do Tocantins, para Assembleia Geral Extraordinária de Rerratificação de Alteração Estatutária à realizar-se no dia 09 de novembro de 2026 às 08:00h em primeira chamada e em segunda chamada às 08h30min, na Rua Simplício Moreira, 810 - Centro CEP 65901-490, Imperatriz/MA, com a seguinte ordem do dia:

Deliberar sobre a rerratificação da alteração estatutária;

Deliberar sobre da extensão da base territorial para os Estados: Piauí e Tocantins

Outros assuntos que ocorrer.

Imperatriz/MA, 21 de setembro de 2026.
Raimundo Nonato Fernandes Frasão
PRESIDENTE

ESTADO DO MATO GROSSO

ALTO ARAGUAIA

SINDICATO DOS TRABALHADORES ASSALARIADOS E ASSALARIADAS RURAIS DE ALTO ARAGUAIA, ALTO GARÇAS, ALTO TAQUARI E ARAGUAINHA/MT

EDITAL DE CONVOCAÇÃO ASSEMBLEIA EXTRAORDINÁRIA

O Sindicato dos Trabalhadores Assalariados e Assalariadas Rurais de Alto Araguaia, Alto Garças, Alto Taquari e Araguainha/MT, inscrito no CNPJ sob o nº 66.738.937/0001-77, através do seu representante legal, senhor Isaias Gomes Damascena, em conformidade com a Portaria MTE nº 3.472, de 04 de outubro de 2023, convoca a Categoria dos Trabalhadores assalariados e assalariadas rurais, ativos e inativos, toda pessoa física que presta serviço em propriedade rural ou prédio rústico a empregador rural, pessoa física ou jurídica, sob dependência deste e mediante remuneração, nos termos da legislação vigente, com base territorial nos municípios de Alto Araguaia, Alto Garças, Alto Taquari, Araguainha, todos no Estado de Mato Grosso, para Assembleia Geral Extraordinária de ratificação da fundação do sindicato no dia no 06.11.2026, às 13 horas em primeira chamada e em segunda chamada ás 13h:30min, na Rua Jerônimo Afonso de Melo nº 105, Vila Aeroporto, Alto do Araguaia/MT, CEP: 78.780-000, com a seguinte ordem do dia:

1. Deliberar sobre a ratificação da fundação do sindicato;
2. Deliberar sobre a ratificação do Estatuto/Alteração do Estatuto;
3. Deliberar sobre a ratificação do processo eleitoral;
4. Outros assuntos que ocorrer.

Isaias Gomes Damascena.
PRESIDENTE

Alto Araguaia /MT 13 de outubro de 2026.

Edição digital, Jornal Mais Brasil
Acesso livre para todos os estados brasileiros.
A íntegra dessa publicação está disponíveis no site:
jornalmaisbrasil.com.br
A autenticação pode ser conferida através do QR CODE ao lado

'00'03- 21:53:38 2026.10.18 JORNAL MAIS BRASIL LTDA:49318651000113
Documento assinado digitalmente conforme MP nº 2.200-2 de 24/08/2001, que institui a Infraestrutura de Chaves Públicas Brasileira - ICP-Brasil.

ICP Brasil

ESTADO DO MATO GROSSO DO SUL

SÃO GABRIEL DO OESTE

SINDICATO DOS SERVIDORES PÚBLICOS MUNICIPAIS DE SÃO GABRIEL DO OESTE

EDITAL DE RETIFICAÇÃO DE PUBLICAÇÃO.

O SINDICATO DOS SERVIDORES PÚBLICOS MUNICIPAIS DE SÃO GABRIEL DO OESTE, por meio de sua Comissão Eleitoral/Diretoria Executiva, no uso de suas atribuições legais e estatutárias, resolve:

1- **RETIFICAR** a publicação realizada na **edição nº 001131 de 14 de outubro de 2026** do **Jornal Mais Brasil,** para que seja acrescida a seguinte previsão:

2-A eleição do sindicato será realizada no dia 7 de novembro de 2026, com início às 07:00 horas e finalizada às 13:00 horas na sede deste sindicato sito a rua São Paulo, 2245, Centro São Gabriel do Oeste-MS, por meio de assembleia geral em consonância com os Artigos 24, 28, 29, 30 e 55, §2º do Estatuto deste Sindicato.

São Gabriel do Oeste - MS, 15 de outubro de 2026

Cleonoir Faé

Sindicato dos Servidores Públicos Municcipais de São Gabriel do Oeste

Presidente

Sandro Francisco Duarte da Silva

Presidente da Comissão eleitoral

ESTADO DO PARANÁ

DOIS VIZINHOS

COMISSÃO PRÓ-FUNDAÇÃO DO SINDICATO INTERMUNICIPAL DOS EMPREGADOS EM EMPRESAS DE INFORMÁTICA E TECNOLOGIA DA INFORMAÇÃO DAS REGIÕES DO ESTADO DO PARANÁ - SINEITI/PR.

EDITAL DE CONVOCAÇÃO

A Comissão Pró-Fundação do SINDICATO INTERMUNICIPAL DOS EMPREGADOS EM EMPRESAS DE INFORMÁTICA E TECNOLOGIA DA INFORMAÇÃO DAS REGIÕES DO ESTADO DO PARANÁ - SINEITI/PR, por intermédio do subscritor, Sr. Gabriel Vinicius Menelli, com amparo no art. 8º, inciso II, da Constituição Federal, nos artigos 511 e seguintes da CLT, e na Portaria MTE nº 3.472, de 04 de outubro de 2023, convoca a Categoria dos trabalhadores empregados em empresas cuja atividade econômica preponderante seja a prestação de serviços de tecnologia da informação e informática, compreendendo, a título exemplificativo, os trabalhadores que atuem como controladores de qualidade, técnicos de manutenção de computadores e equipamentos periféricos, operadores de microcomputadores, operadores de computadores e equipamentos periféricos, programadores de computadores e microcomputadores, web designers, redatores designers, analistas de organização e métodos em sistemas computadorizados, analistas de produção, analistas de suporte, analistas de software, analistas-programadores, programadores-analistas, analistas/programadores consultores, administradores de bancos de dados, gerentes de sistemas, gerentes de suporte técnico, gerentes de software e profissionais de informática e tecnologia da informação, bem como os trabalhadores empregados em empresas cuja atividade econômica preponderante seja a prestação de serviços de consultoria e assessoria em informática e tecnologia da informação, cursos e treinamento em informática, desenvolvimento de programas de informática e softwares, atividades de banco de dados vinculadas à informática e à tecnologia da informação, manutenção e reparação de computadores, máquinas e equipamentos de informática e seus periféricos, produção e licenciamento de softwares e programas de computador e prestação de serviços de informática e tecnologia da informação, com base territorial nos seguintes municípios: Ampére, Anahy, Antônio Olinto, Arapoti, Assis Chateaubriand, Barracão, Bela Vista da Caroba, Bituruna, Boa Esperança do Iguaçu, Boa Vista da Aparecida, Bom Jesus do Sul, Bom Sucesso do Sul, Braganey, Cafelândia, Campina do Simão, Campo Bonito, Candói, Cantagalo, Capanema, Capitão Leônidas Marques, Carambeí, Cascavel, Castro, Catanduvas, Chopinzinho, Clevelândia, Corbélia, Coronel Domingos Soares, Coronel Vivida, Cruz Machado, Cruzeiro do Iguaçu, Céu Azul, Diamante d'Oeste, Diamante do Sul, Dois Vizinhos, Enéas Marques, Espigão Alto do Iguaçu, Fernandes Pinheiro, Flor da Serra do Sul, Formosa do Oeste, Foz do Iguaçu, Foz do Jordão, Francisco Beltrão, General Carneiro, Goioxim, Guamiranga, Guaraniaçu, Guarapuava, Guaíra, Honório Serpa, Ibema, Iguatu, Imbituva, Inácio Martins, Ipiranga, Iracema do Oeste, Irati, Itaipulândia, Itapejara d'Oeste, Ivaí, Jaguariaíva, Jesuítas, Laranjeiras do Sul, Lindoeste, Mallet, Manfrinópolis, Mangueirinha, Maripá, Mariópolis, Marmeleiro, Marquinho, Matelândia, Medianeira, Missal, Nova Aurora, Nova Esperança do Sudoeste, Nova Laranjeiras, Nova Prata do Iguaçu, Ouro Verde do Oeste, Palmas, Palmeira, Palotina, Pato Branco, Paula Freitas, Paulo Frontin, Pinhal de São Bento, Pinhão, Piraí do Sul, Planalto, Ponta Grossa, Porto Amazonas, Porto Barreiro, Porto Vitória, Pranchita, Prudentópolis, Pérola d'Oeste, Quedas do Iguaçu, Ramilândia, Realeza, Rebouças, Renascença, Reserva do Iguaçu, Rio Azul, Rio Bonito do Iguaçu, Salgado Filho, Salto do Lontra, Santa Helena, Santa Izabel do Oeste, Santa Lúcia, Santa Tereza do Oeste, Santa Terezinha de Itaipu, Santo Antônio do Sudoeste, Saudade do Iguaçu, Sengés, Serranópolis do Iguaçu, Sulina, São Jorge d'Oeste, São José das Palmeiras, São João, São João do Triunfo, São Mateus do Sul, São Miguel do Iguaçu, São Pedro do Iguaçu, Teixeira Soares, Terra Roxa, Toledo, Três Barras do Paraná, Tupãssi, Turvo, União da Vitória, Vera Cruz do Oeste, Verê, Virmond, Vitorino, todos no Estado do Paraná, para participarem da Assembleia Geral Extraordinária de Pró-Fundação do Sindicato, a ser realizada no dia 09/11/2026, às 18h:10min, em primeira convocação, e às 18h40min, em segunda convocação, na Avenida Pref. Dedi Barrichelo Montagner nº 139, Centro, Dois Vizinhos/PR, CEP 85.660-000, para deliberar sobre a seguinte ordem do dia:

1. Discussão e aprovação da Fundação do Sindicato;
2. Leitura e aprovação do Estatuto Social;
3. Eleição e posse da Diretoria Executiva, Conselho Fiscal e Suplentes;
4. Fixação da forma de custeio e da mensalidade social para manutenção da entidade;
5. Outros interesses da categoria.

Dois Vizinhos/PR 15 de outubro de 2026.

Gabriel Vinicius Menelli
Membro da Comissão

Jornal MAIS BRASIL

ESTADO DO RIO DE JANEIRO

VOLTA REDONDA

Sindicato dos Propagandistas, Propagandistas Vendedores e Vendedores de Produtos Farmacêuticos do Sul Fluminense - RJ.
Registro MTE Nº 46232.002400/2011-98 - CNPJ N. º 39.761.648/0001-16

EDITAL DE CONVOCAÇÃO PARA ELEIÇÃO DA DIRETORIA, CONSELHO FISCAL E DELEGAÇÃO DE REPRESENTANTES JUNTO A FEDERAÇÃO - MANDATO 2026 - 2030 ASSEMBLEIA GERAL ORDINÁRIA

Pelo presente Edital, o Sr. **Demian Mendes Brandão,** presidente do **Sindicato dos Propagandistas, Propagandistas Vendedores e Vendedores de Produtos Farmacêuticos dos Municípios de Barra do Piraí, Barra Mansa, Itatiaia, Pinheiral, Piraí, Porto, Real, Quatis, Resende, Rio Claro, Rio das Flores, Valença, Vassouras e Volta Redonda - RJ**, no uso de suas atribuições legais e estatutárias, convoca todos os integrantes da categoria, aposentados e empregados Propagandistas, Propagandistas Vendedores e Vendedores de Produtos Farmacêuticos em pleno gozo de seus direitos sindicais, para participarem da Assembleia Geral Ordinária para realização das eleições para renovação do quadro da Diretoria, Conselho Fiscal e Delegação de Representantes junto a Federação, e os seus respectivos Suplentes , para o quadriênio 2026 a 2030, a qual será realizada no dia **06 de novembro de 2026 das 8:00 as 18:30 horas** de acordo com os artigos 54º a 56º do estatuto, cujas eleições serão realizadas nos seguintes locais: **sede social do sindicato situada na Rua 42, nº 09, salas 05/07, bairro Vila Santa Cecilia Volta Redonda - RJ, urna nº 01;** e com urnas itinerantes nos locais, **Interclínicas, Av. Marcílio Dias n º 240 1º Piso, Centro , Resende - RJ, urna itinerante nº 02; Shopping Barra do Piraí Rua Cel. Carlos Araújo, nº 60, 2º piso, Barra do Piraí - RJ, urna itinerante nº 03,** a votação será por escrutínio secreto o quórum para o primeiro escrutínio será de no mínimo 2/3(dois terços) dos associados com direito a voto, e para segundo escrutínio será de 1/3 dos mesmos associados, conforme mencionado no artigo 65° do estatuto social. A partir da data da publicação deste edital, pelo prazo de 3 (três) dias ficara na sede do sindicato pessoa habilitada para recepcionar e ou esclarecer a qualquer interessado no registro de chapas, no horário de 08:30 as 16:30 horas, devendo haver a inscrição nominal de cada associado para a composição dos cargos de diretoria e seus suplentes, para o Conselho Fiscal e seus Suplentes e da Delegação de Representantes junto a Federação e seus Suplentes, fazendo a juntada na oportunidade da inscrição da chapa acompanhado de cópias xerográficas das cédulas de identidade, das carteiras de trabalho e dos CPF's de cada um dos componentes da chapa, com comprovação de estar em dia com as suas obrigações sindicais até o mês de setembro de 2026, expedido pelo tesoureiro do **Sindicato dos Propagandistas de Produtos Farmacêuticos do Sul Fluminense-RJ**, sob pena de não ser aceita a inscrição da chapa. As eleições serão coordenadas pela C.S.E - Comissão Sindical Eleitoral nos termos dos artigos 59º a 61º do estatuto social, cuja a cópia fica à disposição dos interessados na sede do Sindicato. Tornando se chapa única prevalecera o artigo 66 § 2°. A diretoria e seus suplentes, o conselho fiscal e seus suplentes e a delegação de representantes junto a federação e seus suplentes eleitos, tomarão posse no dia 10/11/2026.

Volta Redonda - RJ. 05 de outubro de 2026.

Demian Mendes Brandão
PRESIDENTE

ESTADO DE SÃO PAULO

SÃO JOSÉ DOS CAMPOS

SINTRALOUÇA - SINDICATO DOS TRABALHADORES NAS INDÚSTRIAS DE CERÂMICA DE LOUÇAS, PÓ DE PEDRA, DA PORCELANA, DA LOUÇA DE BARRO E DA LOUÇA SANITÁRIA DE SÃO JOSÉ DOS CAMPOS - SP

EDITAL DE CONVOCAÇÃO DE ASSEMBLEIA GERAL EXTRAORDINÁRIA

O Presidente do Sindicato dos Trabalhadores nas Indústrias de Cerâmica de Louças, Pó de Pedra, da Porcelana, da Louça de Barro e da Louça Sanitária de São José dos Campos - SP, CNPJ Nº 60.210.457/0001-52, pelo presente edital, na forma da Legislação Trabalhista e disposições estatutárias, convoca todos os Trabalhadores nas Indústrias da Cerâmica de Louça Sanitária, dos municípios de Areias, Arujá, Bananal, Biritiba Mirim, Caçapava, Cachoeira Paulista, Campos do Jordão, Caraguatatuba, Cruzeiro, Cunha, Guararema, Guaratinguetá, Igaratá, Jacareí, Lagoinha, Lorena, Monteiro Lobato, Natividade da Serra, Paraibuna, Pindamonhangaba, Piquete, Queluz, Redenção da Serra, Roseira, Salesópolis, Santa Branca, Santa Isabel, Santo Antônio do Pinhal, São José do Barreiro, São José dos Campos, São Luiz do Paraitinga, Silveiras, Taubaté, Tremembé e Ubatuba, no Estado de São Paulo, sindicalizados ou não, para **participarem da Assembleia Geral Extraordinária que será realizada no dia 15/10/2026**, na Rua Doutor Mário Sampaio Martins, n° 153, Jardim São Dimas, São José dos Campos/SP, CEP: 12.245-100, às 18h00, com presença da maioria absoluta dos membros empregados trabalhadores integrantes da categoria, e às 19h00, com qualquer número dos membros empregados trabalhadores integrantes da categoria presentes, em 1ª ou 2ª convocação. Com a seguinte ORDEM DO DIA: a) Deliberar sobre PAUTA SALARIAL 2026/2027, para toda categoria, nas Indústrias da Cerâmica de Louça Sanitária;b) - Autorização para a Diretoria do Sindicato dos Trabalhadores nas Indústrias de Cerâmica de Louça, Pó de Pedra, Porcelana, Louça de Barro e Louça Sanitária de São José dos Campos - SP, para assinar ACORDOS ou CONVENÇÃO COLETIVA DE TRABALHO com SINDICERAMICA- sidicato da Indústria da Cerâmica Sanitária do estado de são paulo, CNPJ:02.263.174/0001-72, CODIGO SINDICAL: 000.001.126.90557-4 e SINDILOUÇA - Sindicato na Industria de Louça, Pó de Pedra, Porcelana Louça de Barro e Louça Sanitária CNPJ: 62.537.278/0001-40, ou com as empresas; c) - Autorizar a Diretoria do Sindicato sintralouças, a propor Mediação ou Dissídio Coletivo caso não prosperem as negociações com as Entidades Sindicais Patronais; d) - Deliberar sobre instituição da contribuição assistencial, negocial, associativa ou socios vinculada a norma coletiva para todos os trabalhadores, associados ou não associados beneficiados pela convenção coletiva de trabalho conforme Tema 935 -STF; e) Deliberar sobre a manifestação de oposição ao desconto instituição da contribuição assistencial, conforme Tema 935 -STF.

São José dos Campos/SP, 10 de outubro de 2026.

ESEQUIAS GONCALVES DE OLIVEIRA
Presidente

Edição digital, Jornal Mais Brasil
Acesso livre para todos os estados brasileiros.
A íntegra dessa publicação está disponíveis no site:
jornalmaisbrasil.com.br
A autenticação pode ser conferida através do QR CODE ao lado

'00'03- 21:54:23 2026.10.18 JORNAL MAIS BRASIL LTDA:49318651000113
Documento assinado digitalmente conforme MP nº 2.200-2 de 24/08/2001, que institui a Infraestrutura de Chaves Públicas Brasileira - ICP-Brasil.

COLUNA MAIS BRASIL

Jornal
MAIS BRASIL

ENDEREÇO SEDE:

Rua Boa Vista, N.71, Qd. 6 Lote 17
Residencial Mansões Paraíso
Goiânia - Goiás - CEP: 74481-710

SÓCIA ADMINISTRADORA

Sandra Pereira

JORNALISTA RESPONSÁVEL:

Osmiro Capistrano da Costa
Jornalista RG MTb 054.

ASSESSORA SINDICAL:

Girlene Medeiros de Carvalho

GESTOR EDITORIAL

Renato Rodrigues Borges
Jornalista RG MTb 4384

Soluções em Publicações Legais e Editais

- Publicação de Editais;
- Convocações;
- Licenças;
- Vagas de emprego;
- Avisos;
- Pregão e Abandono de Emprego;
- Declarações;
- Ações de Marketing Empresarial.

Edição digital, Jornal Mais Brasil
Acesso livre para todos os estados brasileiros.
A íntegra dessa publicação está disponíveis no site:
jornalmaisbrasil.com.br
A autenticação pode ser conferida através do QR CODE ao lado

@JornalmaisBrasil | JORNAL ELETRÔNICO CERTIFICADO DIGITALMENTE