# MAIS BRASIL

**Nº 001143** | QUARTA-FEIRA, 28 DE OUTUBRO DE 2026 JORNALMAISBRASIL.COM.BR


# Inscritos no Enem 2026 já podem conferir local de prova

**Bateu sono depois do almoço? Entenda se a comida é realmente a culpada**

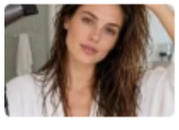

**Quando você deixa seu cabelo secar ao ar, costuma parecer oleoso mais rapidamente do que quando usa um secador**

**Anvisa manda recolher picolé e suplemento com ingredientes não aprovados**

**Depois dos 50 e 60 anos, estes cortes médios ajudam a dar movimento ao cabelo sem exigir uma mudança radical no comprimento**

**Estudantes desenvolvem plataformas para combater a desinformação**

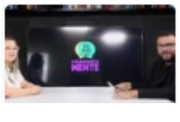

**Podcast da Seduc/GO debate avanços e metas da Educação Integral – SEDUC**

Quem vai fazer o Enem já pode saber onde será o local de prova. O Inep liberou, nesta terça-feira (27), o cartão de confirmação de inscrição, com o local de aplicação, a data e o horário do exame. O primeiro dia de provas será em 8 de novembro. A consulta pode ser feita na Página do Participante, com login do gov.br. O cartão também informa o idioma da prova de língua estrangeira e o atendimento especializado ou o nome social, quando solicitados. As provas serão aplicadas nos domingos 8 e 15 de novembro, nas 27 unidades da Federação. No primeiro dia, redação, linguagens e ciências humanas. No segundo, ciências da natureza e matemática, com 45 questões em cada área.


**Edição digital, Jornal Mais Brasil**
Acesso livre para todos os estados brasileiros.
A íntegra dessa publicação está disponíveis no site: jornalmaisbrasil.com.br
A autenticação pode ser conferida através do QR CODE

**Fale conosco :**
(62) 9 9926-2668
**contatojornalmaisbrasil@gmail.com**

'00'03- 22:39:43 2026.03.02
JORNAL MAIS BRASIL LTDA:49318651000113
Documento assinado digitalmente conforme MP nº 2.200-2 de 24/08/2001, que institui a Infraestrutura de Chaves Públicas Brasileira - ICP-Brasil.

# ESTADO DE GOIÁS

## GOIÂNIA

**UNIAP - União de Atacadistas e Produtores de Hortifrutigranjeiros do Estado de Goiás.**

### CONVOCAÇÃO
### ASSEMBLEIA GERAL ORDINÁRIA

A Presidente da Diretoria Executiva da União de Atacadistas e Produtores de Hortifrutigranjeiros do Estado de Goiás - UNIAP, no uso de suas atribuições estatutárias, convoca os associados para reunirem-se em Assembleia Geral Ordinária a realizar-se no dia 25 de novembro de 2026, nas dependências da sede da entidade, na BR. 153, km 5,5, prédio da administração CEASA/GO - UNIAP nesta Capital, às 09 h em primeira convocação com a presença da maioria dos associados ou em segunda e última convocação, às 09:30 h, com qualquer número de associados presentes.

As deliberações terão como pauta:

1. Apreciação dos relatórios e das contas da Diretoria referentes ao exercício de 2025;
2. Outros assuntos.

**Goiânia - GO, 27 de outubro de 2026.**

**ROBERTA OLIVEIRA PRADO**
Presidente da Diretoria Executiva da UNIAP.


Sindimóveis GO 78 Anos
Sindimóveis GO
Sindicato dos Corretores de Imóveis no Estado de Goiás
Sindicato Empresarial do Sistema Comércio
"O Sindicato está sempre associado à noção de defesa com justiça de uma determinada coletividade. É uma associação estável e permanente de trabalhadores que se unem a partir da constatação e resolução de problemas e necessidades comuns".
Goiânia, de 24 a 30 de outubro de 2026

Av. Anhanguera nº5674, 5º andar, Sls.501/510, Ed. Palácio do Comércio, Fone: 3942-6530 - www.sindimoveis-go.org.br


**UNIAP - União de Atacadistas e Produtores de Hortifrutigranjeiros do Estado de Goiás.**

### CONVOCAÇÃO
### ASSEMBLEIA GERAL ORDINÁRIA - ELEIÇÕES UNIAP 2026

A Presidente da Diretoria Executiva da União de Atacadistas e Produtores de Hortifrutigranjeiros do Estado de Goiás - UNIAP, no uso de suas atribuições estatutárias e regulamentares, convoca os associados para reunirem-se em Assembleia Geral Ordinária, a realizar-se no dia 25 de novembro de 2026, nas dependências da sede da entidade, na BR 153, km 5,5, prédio da administração, CEASA-GO - UNIAP, nesta Capital, às 09h, em primeira convocação, com a presença da maioria dos associados ou, em segunda e última convocação, às 09h30, com qualquer número de associados presentes. O encerramento da votação será às 13h, para deliberarem sobre a seguinte ordem do dia:

**01 - Eleição da Diretoria Executiva, Conselho Consultivo e Conselho Fiscal.**

**Observações Gerais: As inscrições das chapas estarão abertas de 03/11/2026 a 10/11/2026, até às 12h, na sede da UNIAP - CEASA-GO. Cada chapa deverá conter, no mínimo, 13 integrantes, sendo: Diretoria Executiva (Presidente, Vice-Presidente, Secretário, 1º Tesoureiro e 2º Tesoureiro); Conselho Consultivo (Presidente, Vice-Presidente e Secretário); Conselho Fiscal (03 membros e 02 suplentes). Poderão concorrer os associados que atendam aos requisitos previstos no Estatuto Social e no Regulamento Interno da UNIAP. Para mais informações, favor ligar no telefone: 062 9 8291-0045.**

Goiânia - GO, 27 de outubro de 2026.

**Roberta Oliveira Prado**
Presidente da Diretoria Executiva da UNIAP.


ASSINDICAL Consultoria e Assessoria Sindical
Consultoria e Assessoria Sindical
Assessoria | Acompanhamento de processos
Registro sindical junto ao MTE
@assindical

ASSINDICAL Consultoria e Assessoria Sindical
Consultoria e Assessoria Sindical
Assessoria | Acompanhamento de processos
Registro sindical junto ao MTE

ASSINDICAL Consultoria e Assessoria Sindical
Consultoria e Assessoria Sindical
Assessoria | Acompanhamento de processos
Registro sindical junto ao MTE
@assindical

ASSINDICAL Consultoria e Assessoria Sindical
Consultoria e Assessoria Sindical
Assessoria | Acompanhamento de processos
Registro sindical junto ao MTE
@assindical

QEDU BUSCAS
SEU CLASSIFICADO DE EDUCAÇÃO
ANUNCIE GRÁTIS
Edubuscas.com.br



**Edição digital, Jornal Mais Brasil**
Acesso livre para todos os estados brasileiros.
A íntegra dessa publicação está disponíveis no site:
jornalmaisbrasil.com.br
A autenticação pode ser conferida através do QR CODE ao lado

'00'03- 21:04:18 2026.10.27 JORNAL MAIS BRASIL LTDA:49318651000113
**Documento assinado digitalmente conforme MP nº 2.200-2 de 24/08/2001, que institui a Infraestrutura de Chaves Públicas Brasileira - ICP-Brasil.**
ICP Brasil

# ESTADO DE GOIÁS

## GOIÂNIA

**SINDICATO DOS TRABALHADORES EM TRANSPORTES RODOVIÁRIOS NO ESTADO DE GOIÁS-SINDITTRANSPORTE**
**CNPJ n°01.089.689/0001-35**
**SINDICATO DOS TRAB TRANSPORTES RODOVIÁRIOS DE CATALÃO**
**CNPJ nº 24.811.879/0001-10**

### EDITAL DE CONVOCAÇÃO ASSEMBLEIA GERAL EXTRAORDINÁRIA

Pelo presente Edital, ficam convocados os trabalhadores da empresa **AMBIPAR RESPONSE EMERGENCY MEDICAL SERVICES S S/A, inscrita no CNPJ nº 07.759.154/0001-00**, representados pelo **SINDICATO DOS TRABALHADORES EM TRANSPORTES RODOVIÁRIOS NO ESTADO DE GOIÁS-SINDITTRANSPORTE**, CNPJ nº 01.089.689/0001-35 e pelo **SINDICATO DOS TRABALHADORES EM TRANSPORTES RODOVIÁRIOS DE CATALÃO - STTRC**, CNPJ nº 24.811.879/0001-10, para a Assembleia Geral Extraordinária a ser realizada nos postos de serviço dos trabalhadores representados, nas seguintes unidades: **SAU 1** Ipameri-go km 118 Sul; **SAU 2** Campo Alegre de Goiás-GO km 163 Norte; **SAU 3** Campo Alegre de Goiás-GO km 204 Sul; **SAU 4** Catalão-GO km 266 Sul; **SAU 5** Cumari-GO km 312 Norte, **no dia 26/10/2026, às 05h30, em primeira convocação, e, não havendo quórum legal, às 06h00h, em segunda convocação, com qualquer número de participantes, a ser realizada em caráter itinerante e permanente até às 22h00 do dia 26/10/2026,** para tratar da seguinte ordem do dia: a) Autorizar a Diretoria dos Sindicatos a assinar o Acordo Coletivo de Trabalho ou instaurar Dissídio Coletivo junto à Justiça do Trabalho, em caso de insucesso nas negociações; b) Apreciar e deliberar sobre aprovação de indicativo de greve e de greve; c) Demais deliberações.

Goiânia, 21 de outubro de 2026

**Galdino Ferreira de Souza**
Presidente SINDITTRANSPORTE
**Wagner Oliveira Borges**
Presidente STTRC

ASSINDICAL Consultoria e Assessoria Sindical
Consultoria e Assessoria Sindical
Assessoria | Acompanhamento de processos
Registro sindical junto ao MTE
@assindical

### CONVOCAÇÃO DE ASSEMBLEIA GERAL EXTRAORDINÁRIA

O SINDSHOPPING - Sindicato dos Empregados em Condomínios de Shopping Centers de Goiânia, CNPJ nº 33.427.477/0001-77, convoca os empregados do CONDOMÍNIO PASSEIO DAS ÁGUAS SHOPPING, CNPJ nº 23.282.496/0001-39, para Assembleia Geral Extraordinária, a ser realizada em 28/10/2026, às 16h30, em primeira convocação, com quórum mínimo de 2/3 dos trabalhadores, e às 17h, em segunda convocação, com qualquer número de presentes, por videoconferência, cujo link será disponibilizado previamente.

Pauta: Discussão e votação da proposta de Acordo Coletivo de Participação nos Lucros ou Resultados (PLR) 2026/2027.

SINDSHOPPING - Sindicato dos Empregados
em Condomínios de Shopping Centers de Goiânia
Goiânia, 26 de outubro de 2026.

### EDITAL DE CONVOCAÇÃO DE ASSEMBLEIA GERAL EXTRAORDINÁRIA

Pelo presente Edital, O Sindicato dos oficiais alfaiates costureiras e trabalhadores na indústria de Confecção de Roupas no Estado de Goiás, convoca todos os trabalhadores da categoria associados ou não para reunirem-se em **Assembleia Geral Extraordinária**.
A assembleia será realizada no dia 29 de outubro , no seguinte formato:

- Presencial na sede do Sindicato na Rua 12 A nº 45 Setor Aeroporto Goiânia -GO.
- Virtual pela **Plataforma Google meet através do** do link: https://meet.google.com/wdu-ypqg-gek
- **Horários de Convocação:**
- **1ª Convocação:** às 11:00 horas em **2ª Convocação:** às 11:30 horas, com qualquer número de presentes.

**Ordem do Dia:**

1. Discussão, deliberação sobre a proposta de **Termo Aditivo** à Convenção Coletiva de Trabalho 2026/2027 celebrados com Sindicato das Industrias do Vestuário de Goiânia, Sindicato das Industrias do Vestuário de Anápolis e Sindicato das Industrias do Vestuário do Estado de Goiás
2. Alteração de cláusulas referente a jornada de trabalho para implantação do regime de **escala 5x2** (cinco dias de trabalho por dois dias de descanso semanal).que irá compor o Termo aditivo a Convenção Coletiva de Trabalho vigente.
3. Definição sobre os novos horários de entrada, saída e intervalos intrajornada.
4. Outros assuntos correlatos de interesse da categoria.

A votação será realizada de forma secreta através da plataforma de votação inserida no site **sticgo.com.br** logo após os esclarecimentos necessários.
Dada a extrema importância do assunto, que impacta diretamente a rotina laboral e o descanso semanal de todos, reforça-se a necessidade do comparecimento e participação de todos os trabalhadores convocados.

Goiânia, 23 de outubro de 2026.
Jasminy Maria Medeiros da Silva- Presidente

ASSINDICAL Consultoria e Assessoria Sindical
Consultoria e Assessoria Sindical
Assessoria | Acompanhamento de processos
Registro sindical junto ao MTE
@assindical

EDU BUSCAS
SEU CLASSIFICADO DE EDUCAÇÃO
ANUNCIE GRÁTIS
Edubuscas.com.br

**Edição digital, Jornal Mais Brasil**
Acesso livre para todos os estados brasileiros.
A íntegra dessa publicação está disponíveis no site:
jornalmaisbrasil.com.br
A autenticação pode ser conferida através do QR CODE ao lado

'00'03- 21:04:27 2026.10.27 JORNAL MAIS BRASIL LTDA:49318651000113
**Documento assinado digitalmente conforme MP nº 2.200-2 de 24/08/2001, que institui a Infraestrutura de Chaves Públicas Brasileira - ICP-Brasil.**
ICP Brasil

## ESTADO DE GOIÁS

### GOIÂNIA

COOPERAFISCO

**COOPERATIVA HABITACIONAL QUASAR VACA BRAVA**
**Edital de convocação para Assembleia Geral Extraordinária**

O Diretor Presidente da COOPERATIVA HABITACIONAL QUASAR VACA BRAVA, inscrita no CNPJ sob o número 62.403.429/0001-87, no uso de suas atribuições que lhe confere o Estatuto Social, convoca os seus cooperados para a Assembleia Geral Extraordinária, **MODALIDADE PRESENCIAL**, a realizar-se na Avenida Jamel Cecílio nº 3.527, Qd. C 9, Lt. 10 Edifício Goiás Cooperativo, 9º andar, Espaço RoofCoop, Jardim Goiás, Goiânia-GO, Brasil 74.810-100, no dia 06 de novembro de 2026, sexta-feira às 17:00 horas, em primeira convocação, com a presença de dois terços dos cooperados, em segunda convocação, a ser realizada às 18:00 horas, com a presença de no mínimo a metade mais um dos cooperados, em terceira e última convocação a ser realizada às 19:00 horas com no mínimo 10 (dez) cooperados, para deliberar sobre a seguinte ordem do dia:

1. Informações sobre o empreendimento;
2. Apresentação do projeto arquitetônico que será protocolado na prefeitura para aprovação;
3. Prestação de Contas e Parecer do Conselho Fiscal;
4. Eleição do novo Conselho Fiscal;
5. Outros assuntos de interesse.

Obs. A reunião será transmitida pelo zoom em endereço a ser postado no grupo de whatsapp.

Goiânia/GO, 23/10/ 2026

**João Nelson de Oliveira Filho**
**Diretor Presidente**

# ESTADO DE GOIÁS

## ANÁPOLIS

**SINDICATO DAS INDÚSTRIAS FARMACÊUTICAS NO ESTADO DE GOIÁS**

### EDITAL DE CONVOCAÇÃO ASSEMBLEIA GERAL EXTRAORDINÁRIA

Na forma estatutária, ficam convocados os associados deste Sindicato, para uma Assembleia Geral Extraordinária específica de Eleição dos Conselhos Administrativo e Fiscal e dos Delegados junto ao Conselho de Representantes da Federação das Indústrias do Estado de Goiás e respectivos Suplentes, para o triênio de janeiro/2027 a dezembro/2029, que se processará dentro das seguintes normas:

a) - ***Primeira Convocação*** - dia 24/11/2026, das 09:00 às 17:00 horas, com presença da maioria absoluta dos associados eleitores, na sede do Sindicato, na Rua JM-16, Qd. 52 Lt. 22 - Setor Sul Jamil Miguel - Anápolis-GO;

b) - ***Segunda Convocação*** - caso não se consiga a presença da maioria absoluta de eleitores em primeira convocação, a eleição se dará no dia 25/11/2026, no mesmo local e horário, com qualquer número de votantes;

c) - ***Havendo somente 01 (uma) chapa registrada***, a eleição realizar-se-á no dia da primeira convocação - 24/11/2026, das 11:00 às 17:00 horas, com qualquer número de votantes;

d) - ***O prazo para registro de chapas é de 15 (quinze) dias*** contados da data desta publicação, encerrando-se no dia 05 de novembro de 2026;

e) - ***O expediente da Secretaria do Sindicato*** para atendimento dos serviços eleitorais, será das 08:00 às 12:00 horas e das 14:00 às 17:00 horas, de 2ª a 6ª feiras;

f) - ***O prazo para impugnação das candidaturas é de 5 (cinco) dias*** a contar da divulgação e/ou comunicação da relação das chapas registradas.

Anápolis, 21 de outubro de 2026.

**Marcelo Reis Perillo**
Presidente

## GOIÂNIA

### EDITAL DE CONVOCAÇÃO ASSEMBLEIA GERAL EXTRAORDINÁRIA

**O SIMELGO - SINDICATO DAS INDÚSTRIAS METALÚRGICAS, MECÂNICAS E DE MATERIAL ELÉTRICO DO ESTADO DE GOIÁS** inscrito no CNPJ nº. 25.066.978/0001-87, neste ato representado por seu Presidente, Sr. Sílvio Naves, convoca todas as indústrias da base de Catalão, associadas e não associadas, para participarem da Assembleia Geral Extraordinária, que será realizada de forma VIRTUAL no dia 03 de novembro de 2026, às 08h em primeira convocação e às 08h30 em segunda convocação, com qualquer número de presentes, para análise e votação da seguinte ordem do dia: 1) Análise, discussão e votação da pauta de reivindicação da convenção Coletiva de Trabalho 2026/2027 encaminhada pelo **Sindicato dos Metalúrgicos de Catalão (SIMECAT)**, 2) análise, discussão e votação da inserção, na convenção coletiva de cláusula que impõe o pagamento da contribuição assistencial patronal/contribuição de fortalecimento sindical patronal, para as empresas associadas e não associadas, conforme fundamento legal. Para participar da assembleia a empresa deverá: utilizar o aplicativo Teams e entrar no link: https://teams.microsoft.com/meet/280319193435839?p=t3egNqfDsYnPGgZXnmID da Reunião: 280 319 193 435 839 Senha: bs3yF7E3. O não comparecimento da empresa, associada ou não associada, implicará no aceite de todas as decisões tomadas na assembleia.

**SÍLVIO NAVES - Presidente do SIMELGO**

### EDITAL DE CONVOCAÇÃO

A Presidente do Sindicato dos Oficiais Alfaiates Costureiras e Trabalhadores na Industria de Confecção de Roupas no Estado de Goiás no uso de suas atribuições legais e estatutárias, vem pelo presente edital, convocar todos os trabalhadores da categoria profissional ASSOCIADOS ao Sindicato para realização das eleições da Diretoria, Conselho Fiscal e Delegados Representantes junto a Federação dos Trabalhadores na Indústria e Agroindustria nos Estados de Goiás, Tocantins e Distrito Federal, a que está filiada essa Entidade. Bem como os respectivos suplentes para o quadriênio 2027/2031 a serem realizadas nos dias 03 e 04 de novembro de 2026, no período das 08:00 as 17:00 horas, na sede, sito a Rua 12 A nº 45 Setor Aeroporto Goiânia-GO, e mais urnas itinerantes, ficando aberto o prazo de 05 (cinco) dias para registro de Chapas, que correrá da data de publicação deste Edital, nos termos do "Estatuto da Entidade". O requerimento acompanhado de todos os documentos exigidos para o registro, será dirigido a Presidente da Entidade, podendo ser assinado por qualquer dos Candidatos componentes da "Chapa". A Secretaria da Entidade, sito a Rua 12 A nº 45 Setor Aeroporto nesta capital, que funcionará no período destinado ao registro das Chapas, no horário de 08:00 às 17:00 Horas, onde se encontrará a disposição dos interessados, pessoa habilitada para o atendimento, prestação de informações concernentes ao processo eleitoral, recebimento de documentação e fornecimento do correspondente recibo. A impugnação de Candidaturas deverá ser feita no prazo de cinco dias, a contar da publicação da relação das Chapas registradas. Caso não seja obtido quorum em primeira convocação, a Eleição será realizada, em segunda convocação, nos dias 10 e 11 de novembro de 2026 , e, não se conseguindo quorum na segunda convocação, haverá o Terceiro escrutínio nos dias 16 e 17 de novembro de 2026.

Goiânia 28 de setembro de 2026.

Jasminy Maria Medeiros da Silva - Presidente.

**Edição digital, Jornal Mais Brasil**
Acesso livre para todos os estados brasileiros.
A íntegra dessa publicação está disponíveis no site:
jornalmaisbrasil.com.br
A autenticação pode ser conferida através do QR CODE ao lado

'00'03- 21:04:45 2026.10.27 JORNAL MAIS BRASIL LTDA:49318651000113
**Documento assinado digitalmente conforme MP nº 2.200-2 de 24/08/2001, que institui a Infraestrutura de Chaves Públicas Brasileira - ICP-Brasil.**

# ESTADO DE GOIÁS

## RIO VERDE

### NOTIFICAÇÃO EXTRAJUDICIAL

A empresa **REI EMPREENDIMENTOS LTDA**, com sede à Av. Presidente Vargas, n. 393, Quadra 08, Lote 05 a 08, Setor Oeste - Rio Verde/GO, CEP: 75901-605 e **LAURA ALVES MENDONÇA**, empresária, inscrita no CPF Nº. nº 289.302.821-72, com endereço a Rua 6, Quadra A, Lote 1, Sala 1, Bairro Machado, CEP 75.830-156, Mineiros/GO, tendo em vista a inadimplência do(s) Promitente(s) Comprador(es) abaixo relacionado(s), e em virtude de o mesmo encontrar-se em lugar incerto e não sabido, notifica-o(s) a fim de que compareça ao escritório da Administradora **ATTUALE SOLUÇÕES IMOBILIÁRIAS LTDA**, localizada na cidade de Mineiros - GO, na Rua 6 esquina com Avenida 5, Qd. A, Lt.01, Setor Machado, CEP 75.830-156, para promover a regularidade contratual e purgação da mora no prazo máximo e improrrogável de **30 (trinta)** dias a partir da publicação deste instrumento, sob pena de imediato cancelamento do contrato em epígrafe e/ou Ação Judicial para reintegração de posse. Os valores abaixo transcritos compreendem o valor principal das prestações vencidas, sem juros, multa moratória, correção de contrato e honorários advocatícios.
Para quitação será acrescido ainda o valor dos custos referentes às notificações extrajudiciais na forma da lei.
- **Valter Mario Pereira Vilela - CPF nº. 018.030.821-19**, o valor principal do débito relativo ao contrato de compromisso de compra e venda do Solar Betel nº. 22492 é de **R$ 10.419,20** (dez mil quatrocentos e dezenove reais e vinte centavos) referente às prestações vencidas a partir de 15/05/2025 a 15/10/2026;
- **Monique Sousa Correia - CPF nº. 048.487.631-77**, o valor principal do débito relativo ao contrato de compromisso de compra e venda do Solar Betel nº. 3404478 é de **R$ 53.966,18** (cinquenta e três mil novecentos e sessenta e seis reais e dezoito centavos) referente às prestações vencidas a partir de 30/04/2017 a 30/09/2026;
- **Jenilson Santana de Oliveira - CPF nº. 769.625.201-15**, o valor principal do débito relativo ao contrato de compromisso de compra e venda do Solar Betel nº. 006/2023 é de **R$ 5.155,78** (cinco mil cento e cinquenta e cinco reais e setenta e oito centavos) referente às prestações vencidas a partir de 15/12/2025 a 15/10/2026;
- **Alex Pereira Silva - CPF nº. 006.333.731-25**, o valor principal do débito relativo aos contratos de compromisso de compra e venda do Solar Betel nº. 18429 é de **R$ 7.405,89** (sete mil quatrocentos e cinco reais e oitenta e nove centavos) referente às prestações vencidas a partir de 29/01/2026 a 29/09/202629/09/2026.

ASSINDICAL Consultoria e Assessoria Sindical
Consultoria e Assessoria Sindical
Assessoria | Acompanhamento de processos
Registro sindical junto ao MTE
@assindical

## LUZIÂNIA

### EDITAL DE ASSEMBLEIA GERAL EXTRAORDINÁRIA

O Presidente do **SINDICATO DE EMPREGADOS NO COMÉRCIO HOTELEIRO, BARES, PIZZARIAS, RESTAURANTES, CHURRASCARIAS, LANCHONETES, MOTÉIS, BOITES, PENSÕES, FLATS, APART. HOTÉIS, CHOPERIAS, HOTÉIS FAZENDA, POUSADAS, ESTÂNCIAS, CHALÉS, CASAS DE DIVERSÕES, CASAS DE CHÁ, CAFÉS E EMPREGADOS EM CONDOMÍNIOS RESIDENCIAIS, COMERCIAIS, RURAIS MISTOS, VERTICAIS E HORIZONTAIS DE ÁREAS ISOLADAS, CONDOMÍNIOS DE SHOPPING CENTER E DE EDIFÍCIOS, EMPREGADOS DOMÉSTICOS, EMPREGADOS EM ENTIDADES BENEFICENTES E FILANTRÓPICAS, RELIGIOSAS, EMPREGADOS DE EMPRESAS DE COMPRA, VENDA, LOCAÇÃO E ADMINISTRAÇÃO DE IMÓVEIS RESIDÊNCIAS, COMERCIAIS, DAS CIDADES DE LUZIÂNIA, CRISTALINA, SANTO ANTÔNIO DO DESCOBERTO, COCALZINHO DE GOIÁS, ÁGUAS LINDAS DE GOIÁS, VALPARAÍSO DE GOIÁS, NOVO GAMA, CIDADE OCIDENTAL, FORMOSA, ÁGUA FRIA DE GOIÁS, ALTO PARAISO DE GOIÁS, SÃO JOÃO D'ALIANÇA, MIMOSO DE GOIÁS, PLANALTINA DE GOIÁS, VILA BOA E VIANÓPOLIS - GO/ SINDILUZE-GO-CNPJ.36.862.753/0001-53.** no uso de suas atribuições que lhe confere nos Artigos 24º, 17º Alínea "C", ' E', artigo 2º Alínea B, D, e G, do estatuto social, convoca os associados e demais membros da categoria para uma Assembleia Geral Extraordinária a ser realizada dia 21 de novembro de 2026, às 16:30 h, em primeira convocação e às 17:00 horas em segunda convocação, no Sindicato situado a Rua Padre Domingos QD. 34 lote 09 sala 03 Centro de Luziânia-Go, para apreciar e deliberar sobre a seguinte pauta: 1º- Formulação, discussão e aprovação da pauta de reivindicações, concernente às negociações coletivas exercício 2026/2028 com data-base 1º de Janeiro de 2026/2028, a qual será encaminhada à entidade representante da categoria econômica; 2º- Autorização para a Diretoria do Sindiluze negociar e outorgar procuração ao causídico, a fim de assessorar a diretoria nas negociações da Convenção Coletiva de Trabalho, Acordo Coletivo de Trabalho diversos e Aditivos a Convenção Coletiva de Trabalho e/ou Acordos Coletivos de Trabalhos, e na impossibilidade de acordo, requerer ao Ministério do Trabalho - MTE/GO bem como ao Ministério Público do Trabalho a designação de mediação, formular, junto ao Tribunal Regional do Trabalho da 18ª Região, Protesto Judicial, ou ainda, instaurar Dissídio Coletivo, podendo ainda eleger mediadores ou quaisquer outras providências judiciais que se fizerem necessárias para o bom desempenho dos poderes concedidos; 3º- Fixar o benefício "prêmio assiduidade" à adesão dos trabalhadores no termo do Anexo II da CCT; 4º- Discussão e aprovação do desconto em favor do Sindicato decorrente de cobrança de distribuição de gorjetas. 5º-Acordos Coletivos para fixar a Jornada da Mulher de acordo com o Artigo 386, revezamento quinzenal referendado pelo STF. 6º Acordos Coletivos para autorizar as empresas convocar/ escalar os trabalhadores no Domingos e Feriados, 7º - Outras reivindicações de interesse da classe referente ao assunto.

**Luziânia - GO. 02 de outubro 2026**
**Atenciosamente,**
**FRANCISCO DE ASSIS ALVES DA COSTA**
**Presidente**

ASSINDICAL Consultoria e Assessoria Sindical
Consultoria e Assessoria Sindical
Assessoria | Acompanhamento de processos
Registro sindical junto ao MTE
@assindical

Consultoria e Assessoria Sindical
ASSINDICAL Consultoria e Assessoria Sindical
Assessoria | Acompanhamento de processos
Registro sindical junto ao MTE

ASSINDICAL Consultoria e Assessoria Sindical
Consultoria e Assessoria Sindical
Assessoria | Acompanhamento de processos
Registro sindical junto ao MTE
@assindical

QEDU BUSCAS
SEU CLASSIFICADO DE EDUCAÇÃO
ANUNCIE GRÁTIS
Edubuscas.com.br

## ESTADO DO PARÁ

### BELÉM

# SINDICATO INTERMUNICIPAL DOS AGENTES COMUNITÁRIOS DE SAÚDE E AGENTES DE COMBATE AS ENDEMIAS DOS MUNICÍPIOS DO ESTADO DO PARÁ

CNPJ: 32.600.586/0001-11.

## ELEIÇÕES SINDICAIS
## EDITAL DE CONVOCAÇÃO

Pelo presente edital, em conformidade com o artigo 39º, comunico que no dia 05/11/2026 do período das 08:00 às 17:00 horas, na Rua Tancredo Neves Quadra 07, Nº 3, Bairro Mangueirão, CEP: 66.640.265, Belém/PA, haverá eleição para a composição da Diretoria Executiva, Conselho Fiscal e Delegados - Representantes do Conselho de Representantes da Federação, do **Sindicato Intermunicipal dos Agentes Comunitários de Saúde e Agentes de Combate as Endemias dos Municípios do Estado do Pará**, ficando aberto o prazo de 10 (dez) dias, a contar da publicação, deste aviso, nos termos do Regulamento Interno para apresentação de chapas que irá concorrer a eleição no Sindicato e (05) cinco dias após para impugnação de chapas. De acordo regimento interno em se tratando de chapa única a escolha dar-se-á por aclamação. A documentação poderá ser assinada por qualquer membro da chapa e protocolada na secretaria da entidade, conforme preconiza o **regulamento interno**, na Rua Tancredo Neves Quadra 07, Nº 3, Bairro Mangueirão, CEP: 66.640.265, Belém/PA, de segunda a sexta-feira nos horários das 08 às 11:00 horas e das 13 às 17 horas. Onde haverá pessoal habilitado para o recebimento da documentação. Não serão aceito documentação incompleta ou que esteja fora das normas estatutárias. - Belém/PA, 19 de outubro de 2026 - Presidente. Gilvandro Matta da Silva.

# ESTADO DO PARANÁ

## DOIS VIZINHOS

**COMISSÃO PRÓ-FUNDAÇÃO DO SINDICATO INTERMUNICIPAL DOS EMPREGADOS EM EMPRESAS DE INFORMÁTICA E TECNOLOGIA DA INFORMAÇÃO DAS REGIÕES DO ESTADO DO PARANÁ - SINEITI/PR.**

### EDITAL DE CONVOCAÇÃO

A Comissão Pró-Fundação do SINDICATO INTERMUNICIPAL DOS EMPREGADOS EM EMPRESAS DE INFORMÁTICA E TECNOLOGIA DA INFORMAÇÃO DAS REGIÕES DO ESTADO DO PARANÁ - SINEITI/PR, por intermédio do subscritor, Sr. Gabriel Vinicius Menelli, com amparo no art. 8º, inciso II, da Constituição Federal, nos artigos 511 e seguintes da CLT, e na Portaria MTE nº 3.472, de 04 de outubro de 2023, convoca a Categoria dos trabalhadores empregados em empresas cuja atividade econômica preponderante seja a prestação de serviços de tecnologia da informação e informática, compreendendo, a título exemplificativo, os trabalhadores que atuem como controladores de qualidade, técnicos de manutenção de computadores e equipamentos periféricos, operadores de microcomputadores, operadores de computadores e equipamentos periféricos, programadores de computadores e microcomputadores, web designers, redatores designers, analistas de organização e métodos em sistemas computadorizados, analistas de produção, analistas de suporte, analistas de software, analistas-programadores, programadores-analistas, analistas/programadores consultores, administradores de bancos de dados, gerentes de sistemas, gerentes de suporte técnico, gerentes de software e profissionais de informática e tecnologia da informação, bem como os trabalhadores empregados em empresas cuja atividade econômica preponderante seja a prestação de serviços de consultoria e assessoria em informática e tecnologia da informação, cursos e treinamento em informática, desenvolvimento de programas de informática e softwares, atividades de banco de dados vinculadas à informática e à tecnologia da informação, manutenção e reparação de computadores, máquinas e equipamentos de informática e seus periféricos, produção e licenciamento de softwares e programas de computador e prestação de serviços de informática e tecnologia da informação, com base territorial nos seguintes municípios: Ampére, Anahy, Antônio Olinto, Arapoti, Assis Chateaubriand, Barracão, Bela Vista da Caroba, Bituruna, Boa Esperança do Iguaçu, Boa Vista da Aparecida, Bom Jesus do Sul, Bom Sucesso do Sul, Braganey, Cafelândia, Campina do Simão, Campo Bonito, Candói, Cantagalo, Capanema, Capitão Leônidas Marques, Carambeí, Cascavel, Castro, Catanduvas, Chopinzinho, Clevelândia, Corbélia, Coronel Domingos Soares, Coronel Vivida, Cruz Machado, Cruzeiro do Iguaçu, Céu Azul, Diamante d'Oeste, Diamante do Sul, Dois Vizinhos, Enéas Marques, Espigão Alto do Iguaçu, Fernandes Pinheiro, Flor da Serra do Sul, Formosa do Oeste, Foz do Iguaçu, Foz do Jordão, Francisco Beltrão, General Carneiro, Goioxim, Guamiranga, Guaraniaçu, Guarapuava, Guaíra, Honório Serpa, Ibema, Iguatu, Imbituva, Inácio Martins, Ipiranga, Iracema do Oeste, Irati, Itaipulândia, Itapejara d'Oeste, Ivaí, Jaguariaíva, Jesuítas, Laranjeiras do Sul, Lindoeste, Mallet, Manfrinópolis, Mangueirinha, Maripá, Mariópolis, Marmeleiro, Marquinho, Matelândia, Medianeira, Missal, Nova Aurora, Nova Esperança do Sudoeste, Nova Laranjeiras, Nova Prata do Iguaçu, Ouro Verde do Oeste, Palmas, Palmeira, Palotina, Pato Branco, Paula Freitas, Paulo Frontin, Pinhal de São Bento, Pinhão, Piraí do Sul, Planalto, Ponta Grossa, Porto Amazonas, Porto Barreiro, Porto Vitória, Pranchita, Prudentópolis, Pérola d'Oeste, Quedas do Iguaçu, Ramilândia, Realeza, Rebouças, Renascença, Reserva do Iguaçu, Rio Azul, Rio Bonito do Iguaçu, Salgado Filho, Salto do Lontra, Santa Helena, Santa Izabel do Oeste, Santa Lúcia, Santa Tereza do Oeste, Santa Terezinha de Itaipu, Santo Antônio do Sudoeste, Saudade do Iguaçu, Sengés, Serranópolis do Iguaçu, Sulina, São Jorge d'Oeste, São José das Palmeiras, São João, São João do Triunfo, São Mateus do Sul, São Miguel do Iguaçu, São Pedro do Iguaçu, Teixeira Soares, Terra Roxa, Toledo, Três Barras do Paraná, Tupãssi, Turvo, União da Vitória, Vera Cruz do Oeste, Verê, Virmond, Vitorino, todos no Estado do Paraná, para participarem da Assembleia Geral Extraordinária de Pró-Fundação do Sindicato, a ser realizada no dia 09/11/2026, às 18h:10min, em primeira convocação, e às 18h40min, em segunda convocação, na Avenida Pref. Dedi Barrichelo Montagner nº 139, Centro, Dois Vizinhos/PR, CEP 85.660-000, para deliberar sobre a seguinte ordem do dia:

1. Discussão e aprovação da Fundação do Sindicato;
2. Leitura e aprovação do Estatuto Social;
3. Eleição e posse da Diretoria Executiva, Conselho Fiscal e Suplentes;
4. Fixação da forma de custeio e da mensalidade social para manutenção da entidade;
5. Outros interesses da categoria.

Dois Vizinhos/PR 15 de outubro de 2026.

Gabriel Vinicius Menelli
**Membro da Comissão**

Jornal MAIS BRASIL

## ESTADO DO SERGIPE

# SINDICATO DOS PROVEDORES DE INTERNET E VOZ SOBRE O PROTOCOLO DE INTERNET, ACESSO ÀS REDES DE COMUNICAÇÃO, SERVIÇOS DE COMUNICAÇÃO MULTIMÍDIA E SERVIÇOS DE REDES DE TRANSPORTES DE TELECOMUNICAÇÕES DO ESTADO DE SERGIPE - SINDIPROSE

O Sindicato dos Provedores de Internet e Voz Sobre o Protocolo de Internet, Acesso às Redes de Comunicação, Multimídia e Serviços de Redes de Transportes de Telecomunicações do Estado de Sergipe - **SINDIPROSE,** inscrito no CNPJ, sob o nº 56.707.682/0001-21, através do seu representante legal, senhor Pedro Araújo do Nascimento Neto, em conformidade com a Portaria MTE nº 3.472, de 04 de outubro de 2023, convoca a Categoria Econômica das Empresas de Provedores de Acesso à Internet, com base territorial no Estado de Sergipe/SE, par Assembleia Geral Extraordinária de Ratificação da fundação do Sindicato à realizar -se no dia 09.11.2026, na Casa do Comércio Laércio Oliveira, localizada na Avenida Barão de Maurim, nº 693, Bairro São José/SE, em primeira chamada ás 14 horas e em segunda chamada ás 14h30min, com a seguinte ordem do dia:

1. Deliberar sobre a ratificação da fundação do sindicato;
2. Deliberar sobre a ratificação do Estatuto/Alteração do Estatuto;
3. Deliberar sobre a Alteração do nome do **Sindicato para: SINDICATO DOS PROVEDORES DE ACESSO À INTERNET DO ESTADO DE SERGIPE;**
4. Deliberar sobre a ratificação do processo eleitoral;
5. Outros assuntos que ocorrer.

Pedro Araújo do Nascimento Neto - PRESIDENTE.

Sergipe/SE, 13 de outubro de 2026.

**Edição digital, Jornal Mais Brasil**
Acesso livre para todos os estados brasileiros.
A íntegra dessa publicação está disponíveis no site:
jornalmaisbrasil.com.br
A autenticação pode ser conferida através do QR CODE ao lado

'00'03- 21:05:22 2026.10.27 JORNAL MAIS BRASIL LTDA:49318651000113
**Documento assinado digitalmente conforme MP nº 2.200-2 de 24/08/2001, que institui a Infraestrutura de Chaves Públicas Brasileira - ICP-Brasil.**

## ESTADO DO RIO DE JANEIRO

### SÃO GONÇALO

**SINDICATO DOS MÉDICOS DO ESTADO DO RIO DE JANEIRO EXCETO CAPITAL**

**EDITAL DE CONVOCAÇÃO ASSEMBLEIA GERAL**

O Sindicato dos Médicos do Estado do Rio de Janeiro Exceto Capital, devidamente inscrito no CNPJ, sob o nº 66.841.059/0001-10, através do seu Presidente senhor Pedro Archer Franca da Silva, em conformidade com a Portaria MTE nº 3.472, de 04 de outubro de 2023, convoca a Categoria Profissional dos Médicos do Plano da CNPL, com base territorial nos municípios de Angra dos Reis, Aperibé, Araruama, Areal, Armação dos Búzios, Arraial do Cabo, Barra do Piraí, Barra Mansa, Belford Roxo, Bom Jardim, Bom Jesus do Itabapoana, Cabo Frio, Cachoeiras de Macacu, Cambuci, Campos dos Goytacazes, Cantagalo, Carapebus, Cardoso Moreira, Carmo, Casimiro de Abreu, Comendador Levy Gasparian, Conceição de Macabu, Cordeiro, Duas Barras, Duque de Caxias, Engenheiro Paulo de Frontin, Guapimirim, Iguaba Grande, Itaboraí, Itaguaí, Italva, Itaocara, Itaperuna, Itatiaia, Japeri, Laje do Muriaé, Macaé, Macuco, Magé, Mangaratiba, Maricá, Mendes, Mesquita, Miguel Pereira, Miracema, Natividade, Nilópolis, Niterói, Nova Friburgo, Nova Iguaçu, Paracambi, Paraíba do Sul, Paraty, Paty do Alferes, Petrópolis, Pinheiral, Piraí, Porciúncula, Porto Real, Quatis, Queimados, Quissamã, Resende, Rio Bonito, Rio Claro, Rio das Flores, Rio das Ostras, Santa Maria Madalena, Santo Antônio de Pádua, São Fidélis, São Francisco de Itabapoana, São Gonçalo, São João da Barra, São João de Meriti, São José de Ubá, São José do Vale do Rio Preto, São Pedro da Aldeia, São Sebastião do Alto, Sapucaia, Saquarema, Seropédica, Silva Jardim, Sumidouro, Tanguá, Teresópolis, Trajano de Moraes, Três Rios, Valença, Varre-Sai, Vassouras e Volta Redonda, todos no estado do Rio de Janeiro, para Assembleia Geral Extraordinária de Rerratificação da fundação do Sindicato a ser realizada no dia 12.11.2026, às 10:00 horas em primeira chamada e às 10h30min, em segunda chamada na Rua Osório Costa, S/N, Colubandê, Auditório 01, São Gonçalo - RJ, CEP 24.744-680, (Hospital Estadual Alberto Torres), com a seguinte ordem do dia

1. Deliberar sobre a Rerratificação da fundação do Sindicato;
2. Deliberar sobre a Rerratificação do Estatuto/Alteração do Estatuto;
3. Rerratificação do processo eleitoral;
4. Alteração do nome da entidade para: Sindicato Intermunicipal dos Médicos do Estado do Rio de Janeiro;
5. Outros assuntos que ocorrer.

São Gonçalo - RJ, 19 de outubro de 2026

Pedro Archer Franca da Silva
Presidente

# PSD recorre ao STF para garantir segundo turno no Rio de Janeiro

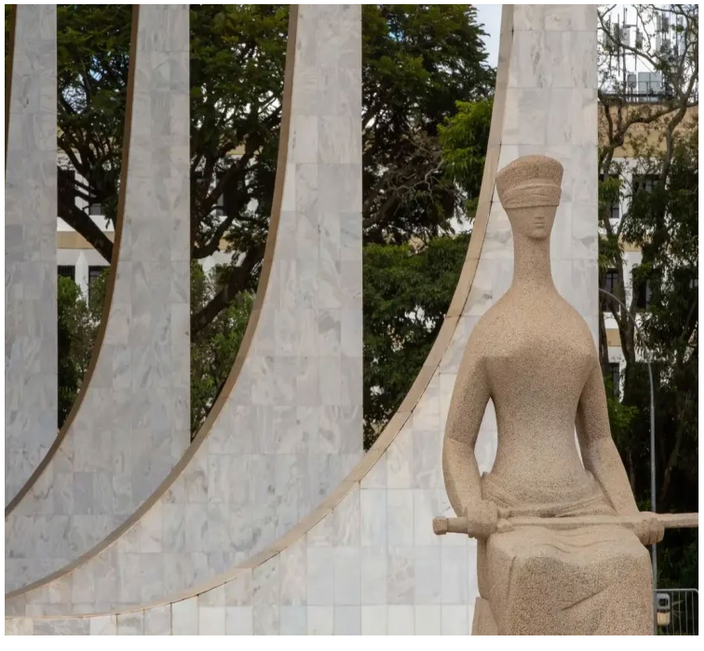

O PSD pediu ao Supremo Tribunal Federal (STF) que restabeleça o segundo turno da eleição para o governo do Rio de Janeiro, previsto para 25 de outubro. A ação foi protocolada na quarta-feira (14). O partido contesta a decisão do Tribunal Superior Eleitoral (TSE) que, no último dia 8, anulou os votos de Anthony Garotinho (Republicanos). Ele disputou a eleição com o registro de candidatura indeferido e recebeu 274 mil votos, o equivalente a 3,17%.

**Edição digital, Jornal Mais Brasil**
Acesso livre para todos os estados brasileiros.
A íntegra dessa publicação está disponíveis no site:
jornalmaisbrasil.com.br
A autenticação pode ser conferida através do QR CODE ao lado

'00'03- 21:05:31 2026.10.27 JORNAL MAIS BRASIL LTDA:49318651000113
**Documento assinado digitalmente conforme MP nº 2.200-2 de 24/08/2001, que institui a Infraestrutura de Chaves Públicas Brasileira - ICP-Brasil.**

## ESTADO DO RIO DE JANEIRO

### VOLTA REDONDA

**Sindicato dos Propagandistas, Propagandistas Vendedores e Vendedores de Produtos Farmacêuticos do Sul Fluminense - RJ.**
**Registro MTE Nº 46232.002400/2011-98 - CNPJ N. º 39.761.648/0001-16**

# EDITAL DE CONVOCAÇÃO PARA ELEIÇÃO DA DIRETORIA, CONSELHO FISCAL E DELEGAÇÃO DE REPRESENTANTES JUNTO A FEDERAÇÃO - MANDATO 2026 - 2030 ASSEMBLEIA GERAL ORDINÁRIA

Pelo presente Edital, o Sr. **Demian Mendes Brandão,** presidente do **Sindicato dos Propagandistas, Propagandistas Vendedores e Vendedores de Produtos Farmacêuticos dos Municípios de Barra do Piraí, Barra Mansa, Itatiaia, Pinheiral, Piraí, Porto, Real, Quatis, Resende, Rio Claro, Rio das Flores, Valença, Vassouras e Volta Redonda - RJ**, no uso de suas atribuições legais e estatutárias, convoca todos os integrantes da categoria, aposentados e empregados Propagandistas, Propagandistas Vendedores e Vendedores de Produtos Farmacêuticos em pleno gozo de seus direitos sindicais, para participarem da Assembleia Geral Ordinária para realização das eleições para renovação do quadro da Diretoria, Conselho Fiscal e Delegação de Representantes junto a Federação, e os seus respectivos Suplentes , para o quadriênio 2026 a 2030, a qual será realizada no dia **06 de novembro de 2026 das 8:00 as 18:30 horas** de acordo com os artigos 54º a 56º do estatuto, cujas eleições serão realizadas nos seguintes locais: **sede social do sindicato situada na Rua 42, nº 09, salas 05/07, bairro Vila Santa Cecilia Volta Redonda - RJ, urna nº 01;** e com urnas itinerantes nos locais, **Interclínicas, Av. Marcílio Dias n º 240 1º Piso, Centro , Resende - RJ, urna itinerante nº 02; Shopping Barra do Piraí Rua Cel. Carlos Araújo, nº 60, 2º piso, Barra do Piraí - RJ, urna itinerante nº 03,** a votação será por escrutínio secreto o quórum para o primeiro escrutínio será de no mínimo 2/3(dois terços) dos associados com direito a voto, e para segundo escrutínio será de 1/3 dos mesmos associados, conforme mencionado no artigo 65° do estatuto social. A partir da data da publicação deste edital, pelo prazo de 3 (três) dias ficara na sede do sindicato pessoa habilitada para recepcionar e ou esclarecer a qualquer interessado no registro de chapas, no horário de 08:30 as 16:30 horas, devendo haver a inscrição nominal de cada associado para a composição dos cargos de diretoria e seus suplentes, para o Conselho Fiscal e seus Suplentes e da Delegação de Representantes junto a Federação e seus Suplentes, fazendo a juntada na oportunidade da inscrição da chapa acompanhado de cópias xerográficas das cédulas de identidade, das carteiras de trabalho e dos CPF's de cada um dos componentes da chapa, com comprovação de estar em dia com as suas obrigações sindicais até o mês de setembro de 2026, expedido pelo tesoureiro do **Sindicato dos Propagandistas de Produtos Farmacêuticos do Sul Fluminense-RJ**, sob pena de não ser aceita a inscrição da chapa. As eleições serão coordenadas pela C.S.E - Comissão Sindical Eleitoral nos termos dos artigos 59º a 61º do estatuto social, cuja a cópia fica à disposição dos interessados na sede do Sindicato. Tornando se chapa única prevalecera o artigo 66 § 2°. A diretoria e seus suplentes, o conselho fiscal e seus suplentes e a delegação de representantes junto a federação e seus suplentes eleitos, tomarão posse no dia 10/11/2026.

Volta Redonda - RJ. 05 de outubro de 2026.

Demian Mendes Brandão
PRESIDENTE

# COLUNA MAIS BRASIL

Jornal
MAIS BRASIL

**ENDEREÇO SEDE:**

Rua Boa Vista, N.71, Qd. 6 Lote 17
Residencial Mansões Paraíso
Goiânia - Goiás - CEP: 74481-710

**SÓCIA ADMINISTRADORA**

Sandra Pereira

**JORNALISTA RESPONSÁVEL:**

Osmiro Capistrano da Costa
Jornalista RG MTb 054.

**ASSESSORA SINDICAL:**

Girlene Medeiros de Carvalho

**GESTOR EDITORIAL**

Renato Rodrigues Borges
Jornalista RG MTb 4384

## Soluções em Publicações Legais e Editais

- Publicação de Editais;
- Convocações;
- Licenças;
- Vagas de emprego;
- Avisos;
- Pregão e Abandono de Emprego;
- Declarações;
- Ações de Marketing Empresarial.

**Edição digital, Jornal Mais Brasil**
Acesso livre para todos os estados brasileiros.
A íntegra dessa publicação está disponíveis no site:
jornalmaisbrasil.com.br
A autenticação pode ser conferida através do QR CODE ao lado

@JornalmaisBrasil | JORNAL ELETRÔNICO CERTIFICADO DIGITALMENTE